

Автономная некоммерческая организация
«Центр компетенций развития городской среды Курской области»

305004, город Курск, улица Радищева, дом 66, тел.: 8(952)493-80-02, e-mail: ckr46@yandex.ru

Регистрационный номер в государственном реестре саморегулируемых организаций СРО-П-166-30062011 выдано саморегулируемой организацией Ассоциация проектировщиков «Содействия организациям проектной отрасли»

Заказчик – Администрация города Фатежа

**БЛАГОУСТРОЙСТВО ОБЩЕСТВЕННОЙ ТЕРРИТОРИИ ПАРК ИМ. АРТЕМА,
РАСПОЛОЖЕННЫЙ ПО АДРЕСУ: Г.ФАТЕЖ, УЛ.К.МАРКСА, 15А.**

2 этап.

750-17-06-2022-ПД-ПЗУ

ДИЗАЙН ПРОЕКТ

Раздел 2. Схема планировочной организации участка

Раздел 11 Сметная документация

Фатеж 2022

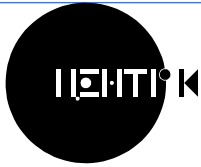

Автономная некоммерческая организация
«Центр компетенций развития городской среды Курской области»

305004, город Курск, улица Радищева, дом 66, тел.: 8(952)493-80-02, e-mail: ckr46@yandex.ru

Регистрационный номер в государственном реестре саморегулируемых организаций СРО-П-166-30062011 выдано саморегулируемой организацией Ассоциация проектировщиков «Содействия организациям проектной отрасли»

Заказчик – Администрация города Фатежа

**БЛАГОУСТРОЙСТВО ОБЩЕСТВЕННОЙ ТЕРРИТОРИЯ ПАРК ИМ. АРТЕМА,
РАСПОЛОЖЕННЫЙ ПО АДРЕСУ: Г.ФАТЕЖ, УЛ.К.МАРКСА, 15А.**

2 этап.

750-17-06-2022-ПД-ДП

ДИЗАЙН ПРОЕКТ

Раздел 2. Схема планировочной организации участка
Раздел 11 Смета на строительство

Изм.	№ док.	Подп.	Дата
1		<i>Ванф</i>	09.23
2		<i>Ванф</i>	11.23

Генеральный директор

А.В. Рюмин

Главный инженер проекта

О.А. Криницкая

Фатеж 2022

СОДЕРЖАНИЕ

Обозначение	Наименование	Примечание
	Раздел 3. Архитектурные решения	
750-17-06-2022-ПД-СТ	Содержание	
750-17-06-2022-ПД- СП	Состав проектной документации	
750-17-06-2022-ПД-ПЗ.ТЧ	Текстовая часть:	
	Общее положение	
	Краткая характеристика объекта	
	<u>Текстовая часть:</u>	
	а) характеристика земельного участка, предоставленного для размещения объекта капитального строительства;	
	б) обоснование границ санитарно-защитных зон объектов капитального строительства в пределах границ земельного участка;	
	в) обоснование планировочной организации земельного участка в соответствии с градостроительным и техническим регламентами либо документами об использовании земельного участка (если на земельный участок не распространяется действие градостроительного регламента или в отношении его не устанавливается градостроительный регламент);	
	г) технико-экономические показатели земельного участка, предоставленного для размещения объекта капитального строительства;	
	д) обоснование решений по инженерной подготовке территории, в том числе	

Согласовано

Взам. Инв. №

Подп. и дата

Инв. № подл.

2		зам.		<i>Ваш</i>	11.23
1		зам.		<i>Ваш</i>	09.23
Изм.	Кол.уч	Лист	Недок	Подп.	Дата
Разработал	Маслова			<i>Маслова</i>	11.22
Проверил	Маслова			<i>Маслова</i>	11.22
ГИП	Креницкая			<i>Креницкая</i>	11.22
Н. контр.	Маслова			<i>Маслова</i>	11.22

750-17-06-2022-ПД-СТ

Содержание тома

Стадия	Лист	Листов
П	1	3

АНО "ЦЕНТР КОМПЕТЕНЦИЙ
РАЗВИТИЯ ГОРОДСКОЙ СРЕДЫ
КУРСКОЙ ОБЛАСТИ"

	решений по инженерной защите территории и объектов капитального строительства от последствий опасных геологических процессов, паводковых, поверхностных и грунтовых вод;	
	е) описание организации рельефа вертикальной планировкой;	
	ж) описание решений по благоустройству территории;	
	з) зонирование территории земельного участка, предоставленного для размещения объекта капитального строительства, обоснование функционального назначения и принципиальной схемы размещения зон, обоснование размещения зданий и сооружений (основного, вспомогательного и обслуживающего назначения) объектов капитального строительства - для объектов общественного назначения;	
	и) обоснование схем транспортных коммуникаций, обеспечивающих внешние и внутренние для объектов общественного назначения;	
	к) характеристика и технические показатели транспортных коммуникаций (при наличии таких коммуникаций) - для объектов общественного назначения;	
	л) обоснование схем транспортных коммуникаций, обеспечивающих внешний и внутренний подъезд к объекту капитального строительства, - для объектов общественного назначения	
	<u>Графическая часть:</u>	
07442-222-3-ПЗУ лист 1	Ситуационная схема	

Согласованно

Взам. Инв. №

Подп. и дата

Инв. № подл.

Изм.	Код.уч.	Лист	№ док.	Подп.	Дата

750-17-06-2022-ПД-СТ

Лист

2

07442-222-3-ПЗУ лист 2	План благоустройства 1:200. Место проектирования. Участок 1	изм. 2, зам.
07442-222-3-ПЗУ лист 3	Ведомость демонтажных работ.	
07442-222-3-ПЗУ лист 4	План расположения малых форм. М 1:200. Участок 1	изм. 2, зам.
07442-222-3-ПЗУ лист 5	Ведомость объемов работ. Конструкция дорожной одежды	
07442-222-3-ПЗУ лист 6	План малых форм. М 1:200. Участок 2	
07442-222-3-ПЗУ лист 7	Ведомость малых форм.	изм. 1, зам.
07442-222-3-ПЗУ лист 8	Навес. Фасады. План. План кровли. Визуализация	изм. 1, зам.
07442-222-3-ПЗУ лист 9	Металлокаркас навеса, спецификация	изм. 1, зам.
07442-222-3-ПЗУ лист 9а	План деревянной обшивки, разрез 1-1, специф.	изм. 1, зам.
07442-222-3-ПЗУ лист 10	Существующее положение	

Согласованно

Взам. Инв. №

Подп. и дата

Инв. № подл.

2		зам.		<i>Ваш</i>	09.23
1		зам.		<i>Ваш</i>	09.23
Изм.	Код.уч.	Лист	№ док.	Подп.	Дата

750-17-06-2022-ПД-СТ

Лист

3

Состав проектной документации

Благоустройство общественной территория парк им. Артема, расположенный по адресу:

г. Фатеж, ул. К. Маркса, 15А. 2 этап

Шифр 750-17-06-2022

№ тома	Обозначение документа	Наименование документа	Примечание
Проектная документация, разработанная в 2022 году			
2	07442-222-3-ПЗУ	Раздел 2. Схема планировочной организации земельного участка	
11	07442-222-3-СМ	Раздел 11. Сметная документация	

Согласовано		

Взам. Инв. №	
--------------	--

Подп. и дата	
--------------	--

Инв. № подл.	
--------------	--

750-17-06-2022-ПД- СП					
Изм.	Кол.у	Лист	№док	Подп.	Дата
Разработал		Маслова			11.22
Проверил		Маслова			11.22
ГИП		Криницкая			11.22
Н.контроль		Маслова			11.22
Состав проектной документации					
		Стадия	Лист	Листов	
		П	1	1	
АНО "ЦЕНТР КОМПЕТЕНЦИЙ РАЗВИТИЯ ГОРОДСКОЙ СРЕДЫ КУРСКОЙ ОБЛАСТИ"					

Общее положение

Благоустройство общественной территория парк им. Артема, расположенный по адресу: г.Фатеж, ул.К.Маркса, 15А было принято на основании следующих исходных материалов:

- технического задания
- договора 750-17-06-2022

Краткая характеристика объекта

Участок расположен на территории действующего парка им. Артема, по адресу: г. Фатеж, ул.К.Маркса, 15А

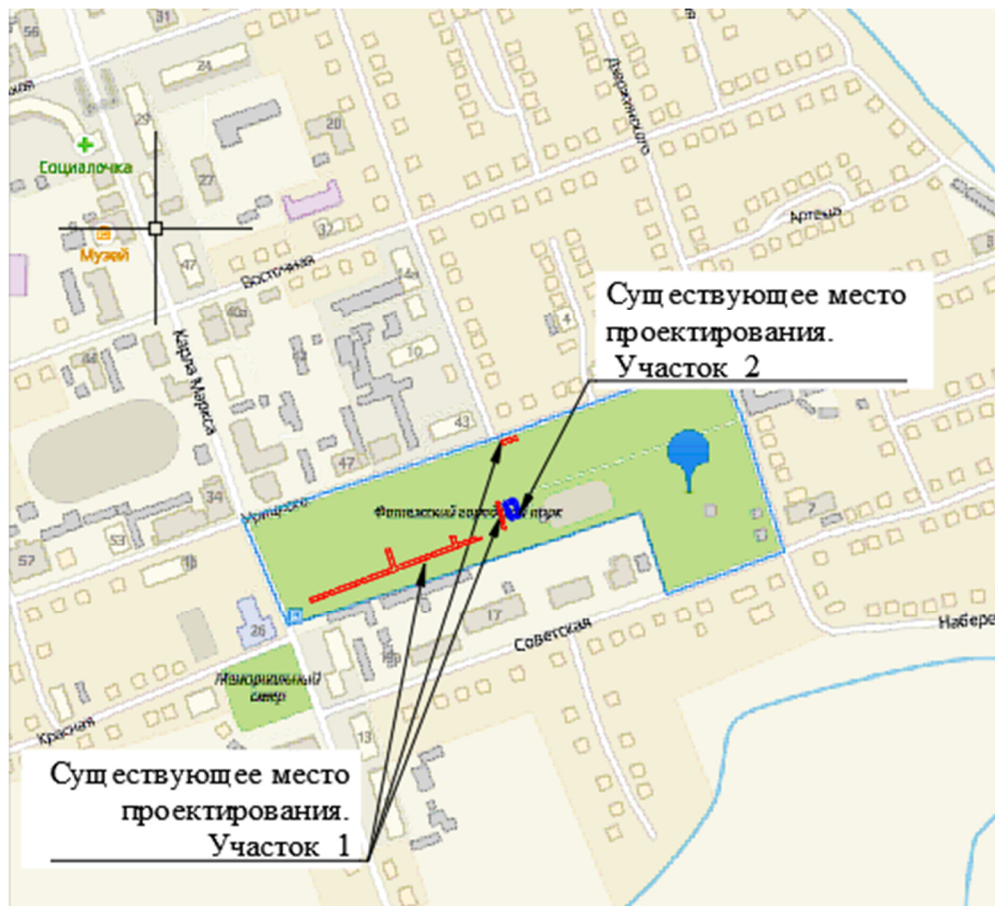

Согласно СП 20.13330. 2011 (актуализированная редакция СНиП 2.01.07-85*) и картам районирования РФ территория изысканий по ветровому давлению относится к району III.

Рельеф поверхности исследуемых участков нарушен планировочными работами при застройке территории.

По толщине стенки гололеда район – II. Нормативная толщина стенки гололеда 15 мм.

Согласовано

Взам. Инв. №

Подп. и дата

Инв. № подл.

750-17-06-2022-ПД-ПЗУ.ТЧ

Благоустройство общественной территория парк им. Артема, расположенный по адресу: г.Фатеж, ул.К.Маркса, 15А. 2 этап.

Изм.	Кол.уч	Лист	№док	Подп.	Дата	Архитектурные решения	Стадия	Лист	Листов	
Разработал		Маслова			11.22		Архитектурные решения	П	1	4
Проверил		Маслова			11.22	Текстовая часть		АНО "Центр компетенций развития городской среды курской области"		
ГИП		Креницкая			11.22					
Н. контр.		Маслова			11.22					

В геологическом строении рассматриваемой территории принимает участие толща рыхлых верхнечетвертичных аллювиальных отложений II надпойменной террасы, представленных суглинками, супесями и песками. Общая мощность четвертичных отложений в районе работ составляет 25-30 м.

С поверхности аллювиальные отложения перекрыты насыпными грунтами (t IV).

Грунтовый разрез исследуемого участка сложен слабоводопроницаемыми суглинками.

а) характеристика земельного участка, предоставленного для размещения объекта капитального строительства;

Земельный участок, выделенный под благоустройство территории парка им. Артема, по адресу: г. Фатеж, ул. К. Маркса, 15А

Общая площадь:

- Участок 1 - 628м²;
- Участок 2 - 134 м².

Территория характеризуется относительно ровным спланированным рельефом, с общим незначительным уклоном. На участке отсутствует ценная растительность.

Проектируемая территория расположена вдоль улиц Карла Маркса и ул. Урицкого

б) обоснование границ санитарно-защитных зон объектов капитального строительства в пределах границ земельного участка;

Санитарно-защитная зона не относится к возможным физическим факторам воздействия на окружающую среду относится шум

в) обоснование планировочной организации земельного участка в соответствии с градостроительным и техническим регламентами либо документами об использовании земельного участка (если на земельный участок не распространяется действие градостроительного регламента или в отношении его не устанавливается градостроительный регламент);

Планировочной организацией земельного участка является:

- Расширение существующих пешеходных путей, для улучшения маршрутов для уже сложившейся пешеходной артерии.
- Дополнение существующей сцены навесом из металлического каркаса
- Ремонт существующего забора.

Согласовано

Взам. Инв. №

Подп. и дата

Инв. № подл.

Изм.	Кол.уч	Лист	№док	Подп.	Дата

750-17-06-2022-ПД-ПЗУ.ТЧ

Лист

2

г) технико-экономические показатели земельного участка, предоставленного для размещения объекта капитального строительства;

№ п/п	Наименование	Ед. изм.	Площадь в границах благоустройства.	Площадь граница благоустройства.	Примечание (обоснование)
			Участок 1	Участок 2	
1	Площадь участка		0,628	0,134	
2	Площадь плиточного покрытия		0,390	-	СП 118.13330.2012

д) обоснование решений по инженерной подготовке территории, в том числе решений по инженерной защите территории и объектов капитального строительства от последствий опасных геологических процессов, паводковых, поверхностных и грунтовых вод;

Рельеф площадки под дорожки спланирован в существующих отметках.

Площадка свободна от застройки.

Мероприятия по инженерной подготовке территории не требуются.

Следует организовать мероприятия, предохраняющие грунты от замачивания:

- организация поверхностного стока воды;
- работы проводить в сухое время года;

Отвод паводковых и поверхностных вод на рельеф

Исходя из технологической целесообразности проектируемого объекта, строительство предусматривается осуществить одним этапом.

е) описание организации рельефа вертикальной планировкой;

Устройство территории пешеходной зоны выполнено в тротуарной плитке, отвод воды осуществляется открытым способом

ж) описание решений по благоустройству территории;

Благоустройство территории предусматривает:

- Тротуарная плитка
- Сухая цементно-песчаная смесь (содержание цемента 150 кг на 1м² песка) - 40мм
- ШПС, щебень С5 0-40мм, ГОСТ 25607 -130мм
- Песок мелкий по ГОСТ 32824-2014 - 150мм

Грунт - Суглинок легкий пылеватый, модуль упругости 4,9 МПа принят при полном водонасыщении в соответствии с рекомендациями, изложенными в Отчете по инженерным изысканиям.

Ремонт существующего кирпичного забора.

Устройство элементов благоустройства:

Согласовано			
Изм. № подл.	Подп. и дата	Взам. Инв. №	

Изм.	Кол.уч	Лист	№док	Подп.	Дата

750-17-06-2022-ПД-ПЗУ.ТЧ

- Навес

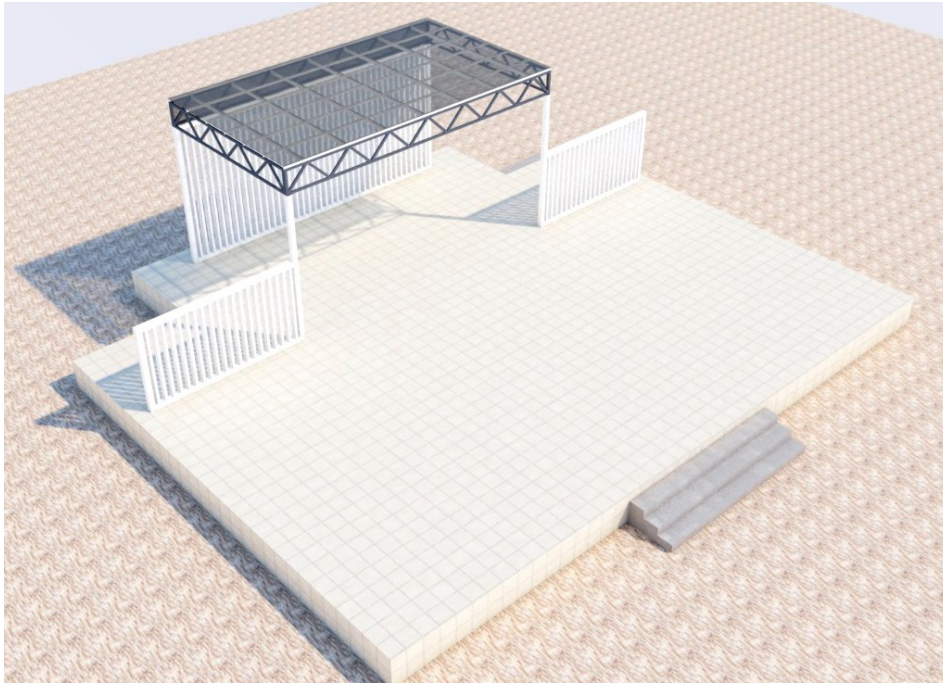

з) зонирование территории земельного участка, предоставленного для размещения объекта капитального строительства, обоснование функционального назначения и принципиальной схемы размещения зон, обоснование размещения зданий и сооружений (основного, вспомогательного и обслуживающего назначения) объектов капитального строительства - для объектов общественного назначения;

Территория коммуникаций проектом не разрабатывается.

и) обоснование схем транспортных коммуникаций, обеспечивающих внешние и внутренние для объектов общественного назначения;

Транспортных коммуникаций проектом не разрабатывается.

к) характеристика и технические показатели транспортных коммуникаций (при наличии таких коммуникаций) - для объектов общественного назначения;

В районе строительства хорошо развита сеть автомобильных дорог. Схема движения пожарной машины по территории парка ограниченная и будет проходить в границах участка. Проектом не разрабатывается.

л) обоснование схем транспортных коммуникаций, обеспечивающих внешний и внутренний подъезд к объекту капитального строительства, - для объектов общественного назначения

Проектируемый объект расположен на территории парка им. Артема.

Согласовано

Взам. Инв. №

Подп. и дата

Инв. № подл.

1	1	изм.		<i>Ваш</i>	09.23
Изм.	Кол.уч	Лист	№док	Подп.	Дата

750-17-06-2022-ПД-ПЗУ.ТЧ

Лист

4

Графическая часть

Ситуационная схема

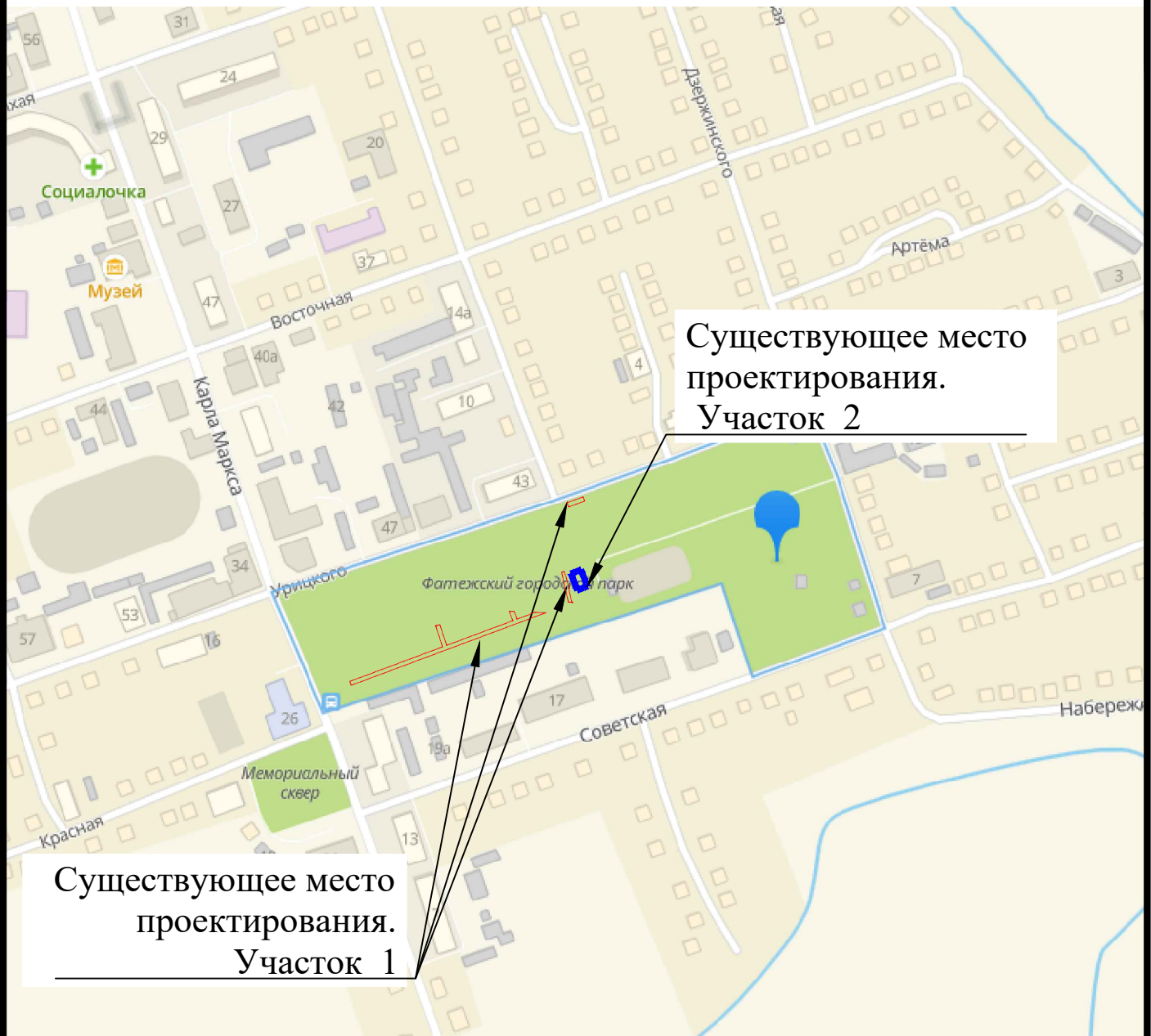

Существующее место проектирования.
Участок 1

Существующее место проектирования.
Участок 2

Взам инв							750-17-06-2022-ПД-ПЗУ			
	Подпись и дата							Благоустройство общественной территории парк им. Артема, расположенный по адресу: г.Фатеж, ул.К.Маркса, 15А. 2 этп.		
Инв. N подл		Изм	Кол.уч	Лист	№док	Подп	Дата	Схема планировочной организации земельного участка	Стадия	Лист
	Разработал	Маслова Д.В				09.22	ДП		1	11
	Проверил	Маслова Д.В				09.22	Ситуационная схема	АНО "Центр компетенций развития городской среды курской области"		
	ГИП	Криницкая О.А				09.22				
	Н.контр.	Маслова Д.В				09.22				

Ведомость демонтажных работ.
(ремонт существующего кирпичного забора)

Поз.	Наименование	Ед. изм.	Площадь покрытия м ²	Примечание
	Демонтажные работы			
3	Отбивка штукатурки	п.м	50	Высота забора 3,26м
	Покрасочные работы			
4	Оштукатуривание существующего забора	м ²	326	
5	Окраска существующего забора фасадной краской	м ²	326	

						750-17-06-2022-ПД-ПЗУ			
						Благоустройство общественной территория парк им. Артема, расположенный по адресу: г.Фатеж, ул.К.Маркса, 15А. 2 этап.			
Изм	Кол.уч	Лист	№док	Подп	Дата	Схема планировочной организации земельного участка	Стадия	Лист	Листов
Разработал		Маслова Д.В			09.22		ДП	3	
Проверил		Маслова Д.В			09.22	Ведомость демонтажных работ.	АНО "Центр компетенций развития городской среды курской области"		
ГИП		Криницкая О.А			09.22				
Н.контр.		Маслова Д.В			09.22				

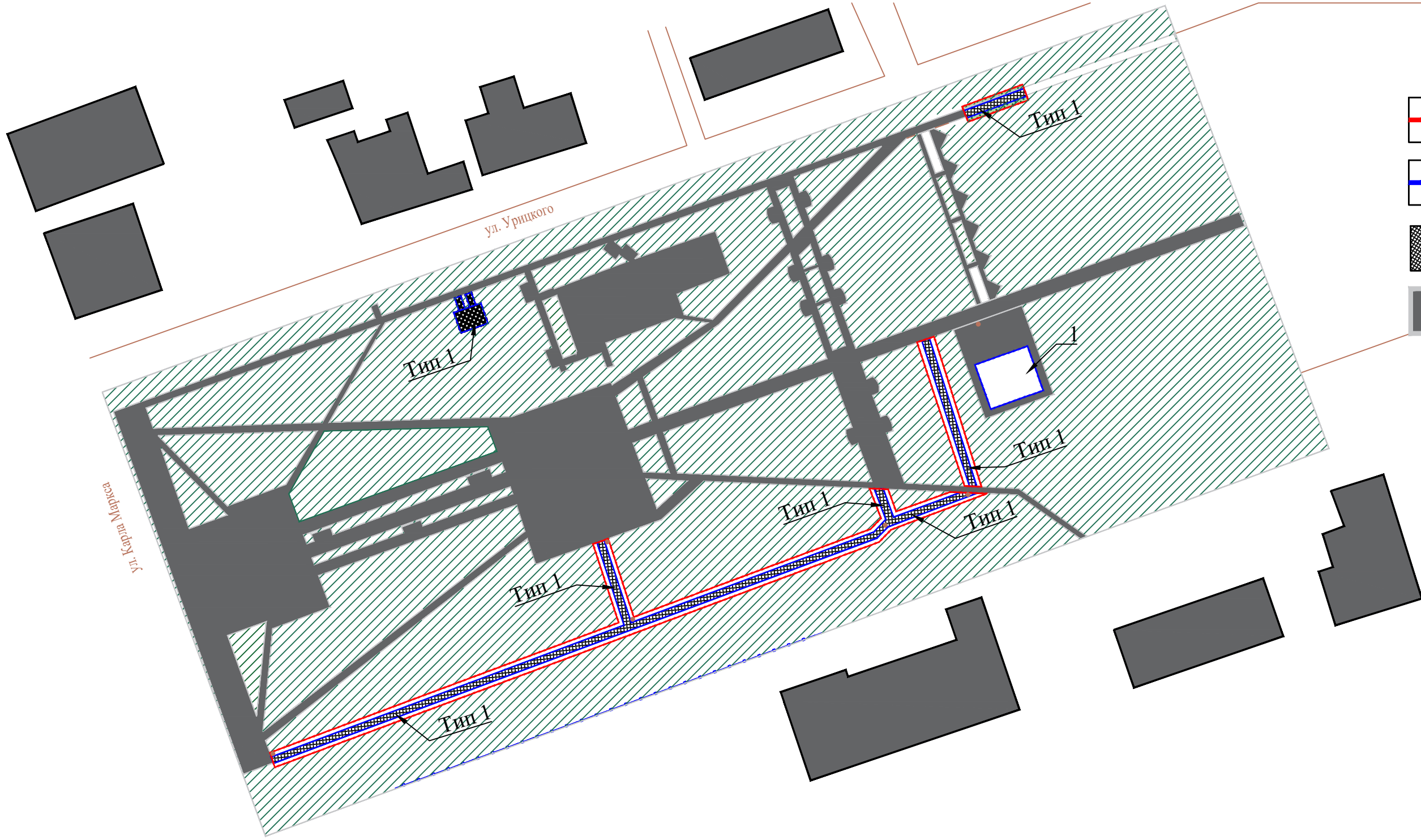

Условные обозначения

	Границы участка №1
	Границы участка №2
	Тротуарная плитка
	Существующая плитка

Взам глив
Подпись и дата
Инв. N подл

- ПРИМЕЧАНИЕ:**
1. Ведомость малых форм смотреть на листе 6
 2. Ведомость объемов работ смотреть на листе 7

						750-17-06-2022-ПД-ПЗУ			
						Благоустройство общественной территория парк им. Артема, расположенный по адресу: г.Фатеж, ул.К.Маркса, 15А. 2 этап.			
2		зам.			11.23	Схема планировочной организации земельного участка	Стадия	Лист	Листов
Разработал	Маслова Д.В				09.22		ДП	4	
Проверил	Маслова Д.В				09.22	План расположения малых форм. М 1:200. Участок 1		АНО "Центр компетенций развития городской среды курской области"	
ГИП	Креницкая О.А				09.22				
Н.контр.	Маслова Д.В				09.22				

УТВЕРЖДАЮ:

План малых форм.М 1:200. Участок 2

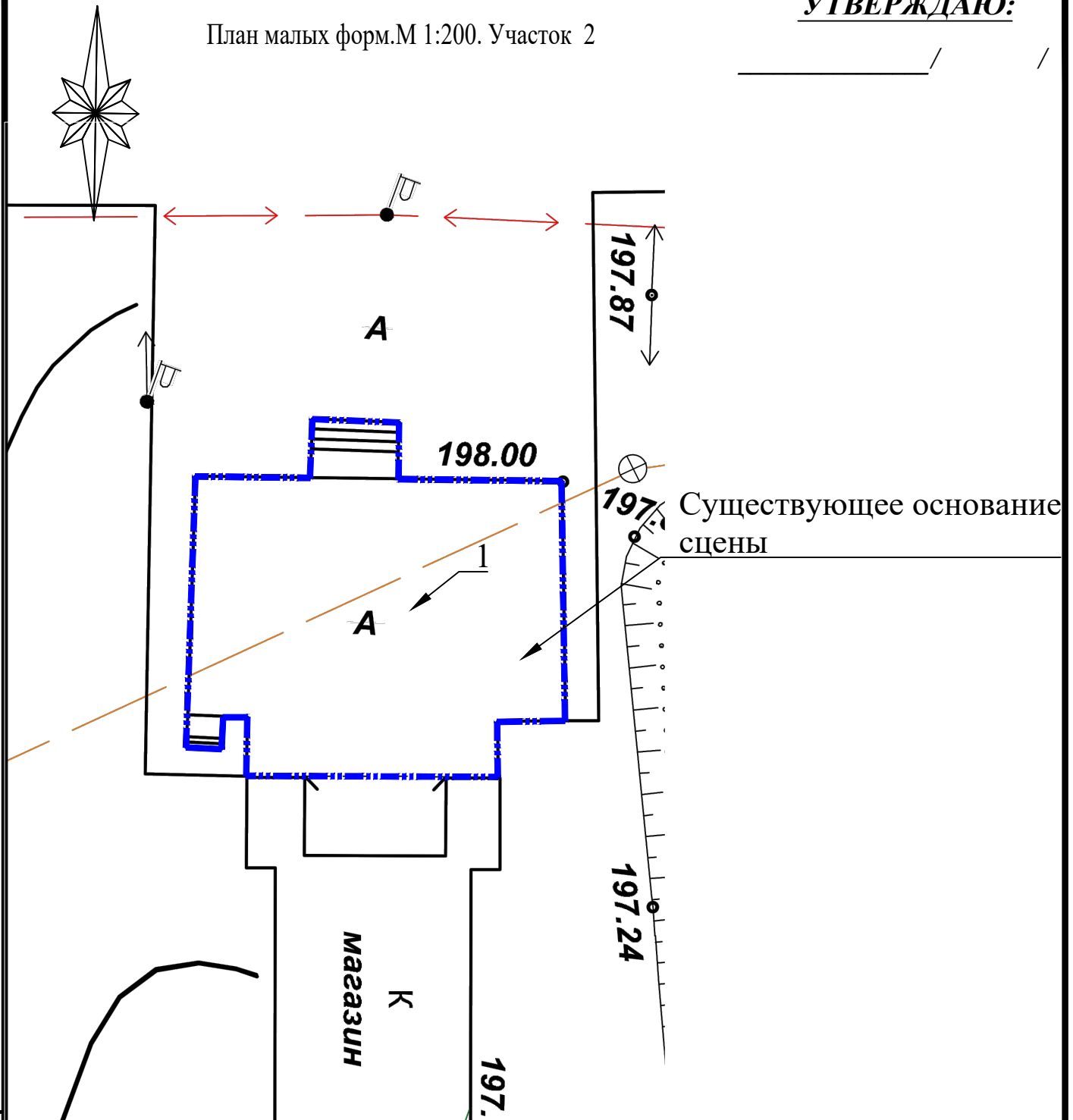





ПРИМЕЧАНИЕ:

1. На существующем основании сцены расположить навес
2. Ведомость малых форм и спецификацию смотреть на листе 6
3. Навес смотреть на листе 8

Взам инв	Подпись и дата	750-17-06-2022-ПД-ПЗУ										
		Благоустройство общественной территория парк им. Артема, расположенный по адресу: г.Фатеж, ул.К.Маркса, 15А. 2 этап.										
Инв. N подл	Подпись и дата	Изм	Кол.уч	Лист	№ док	Подп	Дата	Схема планировочной организации земельного участка	Стадия	Лист	Листов	
		Разработал		Маслова Д.В			09.22		П	6		
		Проверил		Маслова Д.В			09.22	АНО "Центр компетенции развития городской среды курской области"				
		ГИП		Креницкая О.А			09.22					
		Н.контр.		Маслова Д.В			09.22					

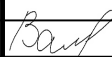
Ведомость малых форм

Поз.	Наименование	Отображение	Ед. изм.	Площадь покрытия м ²	Примечание
	Участок 2				
1	Навес		шт	1	

Взам инв										
	Подпись и дата							750-17-06-2022-ПД-ПЗУ		
Инв. N подп		1		зам.			09.23	Благоустройство общественной территория парк им. Артема, расположенный по адресу: г.Фатеж, ул.К.Маркса, 15А. 2 этап.		
	Изм	Кол.уч	Лист	№ док	Подп	Дата				
	Разработал	Маслова Д.В			09.22	Схема планировочной организации земельного участка				
	Проверил	Маслова Д.В			09.22					
	ГИП	Криницкая О.А			09.22	Ведомость малых форм.	АНО "Центр компетенций развития городской среды курской области"	Стадия	Лист	Листов
	Н.контр.	Маслова Д.В			09.22		ДП	7		

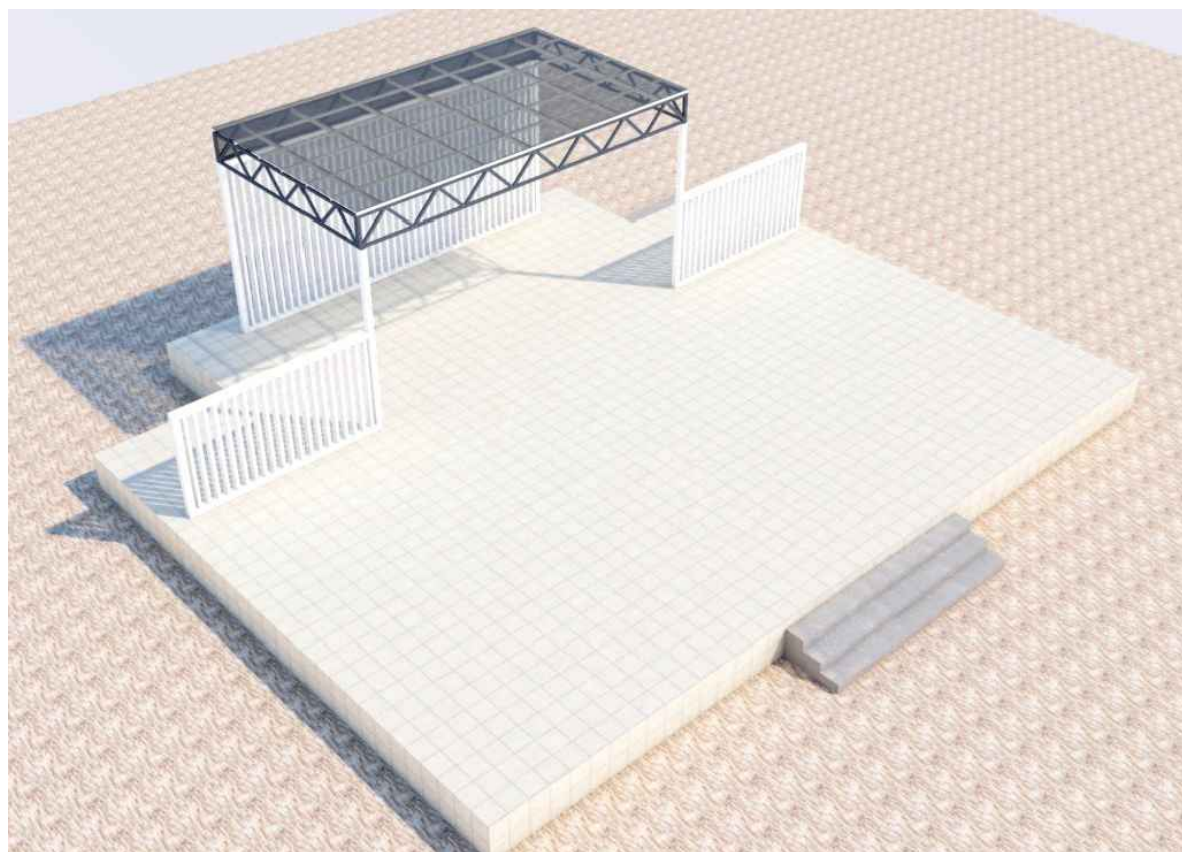
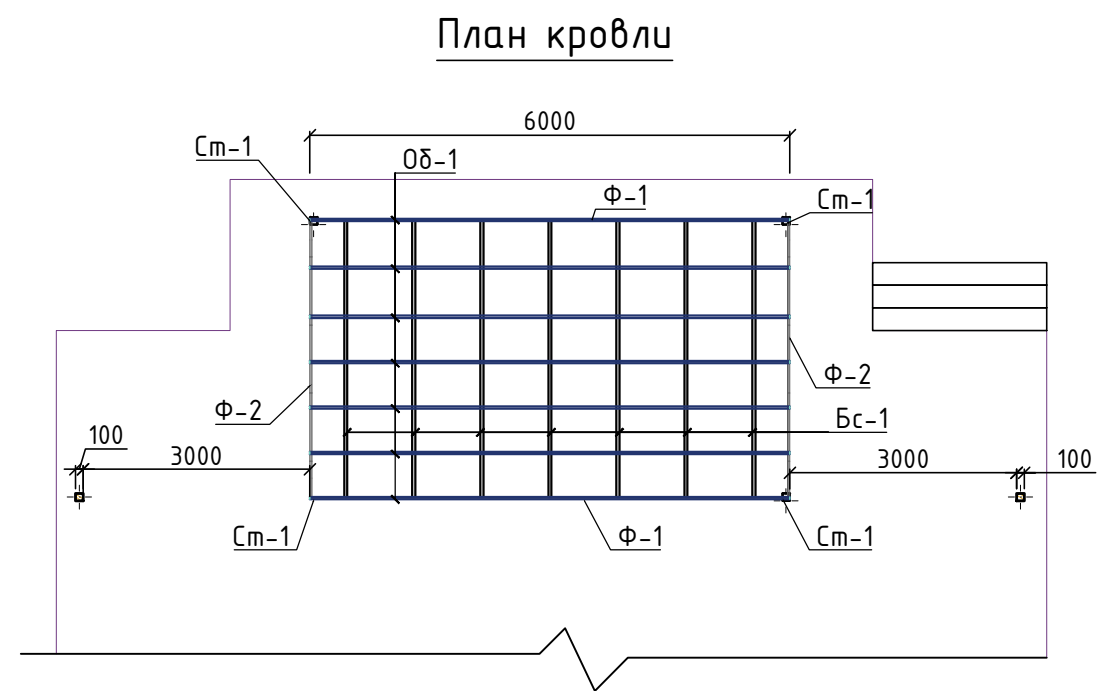
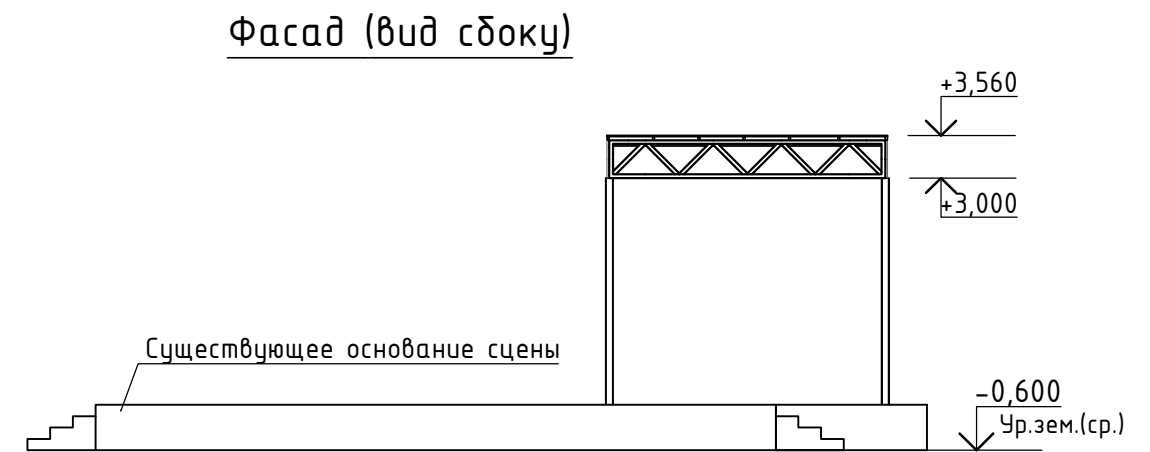
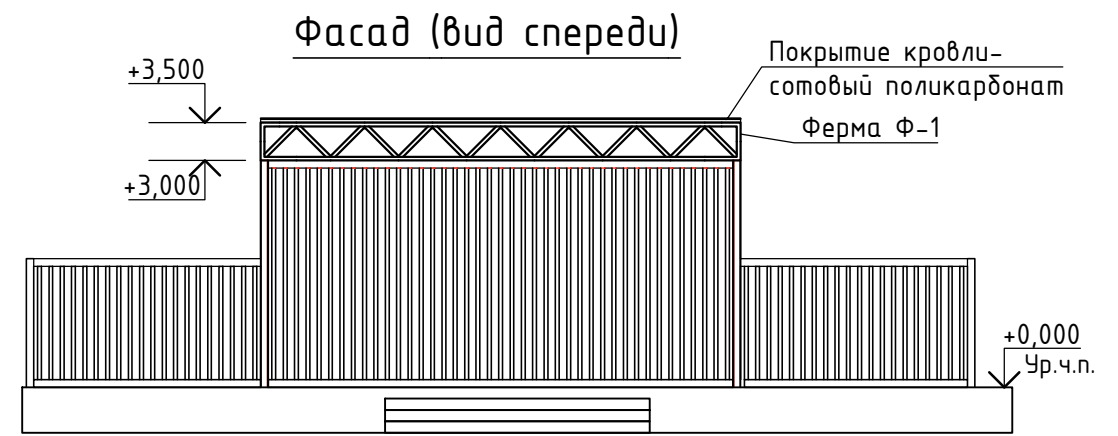
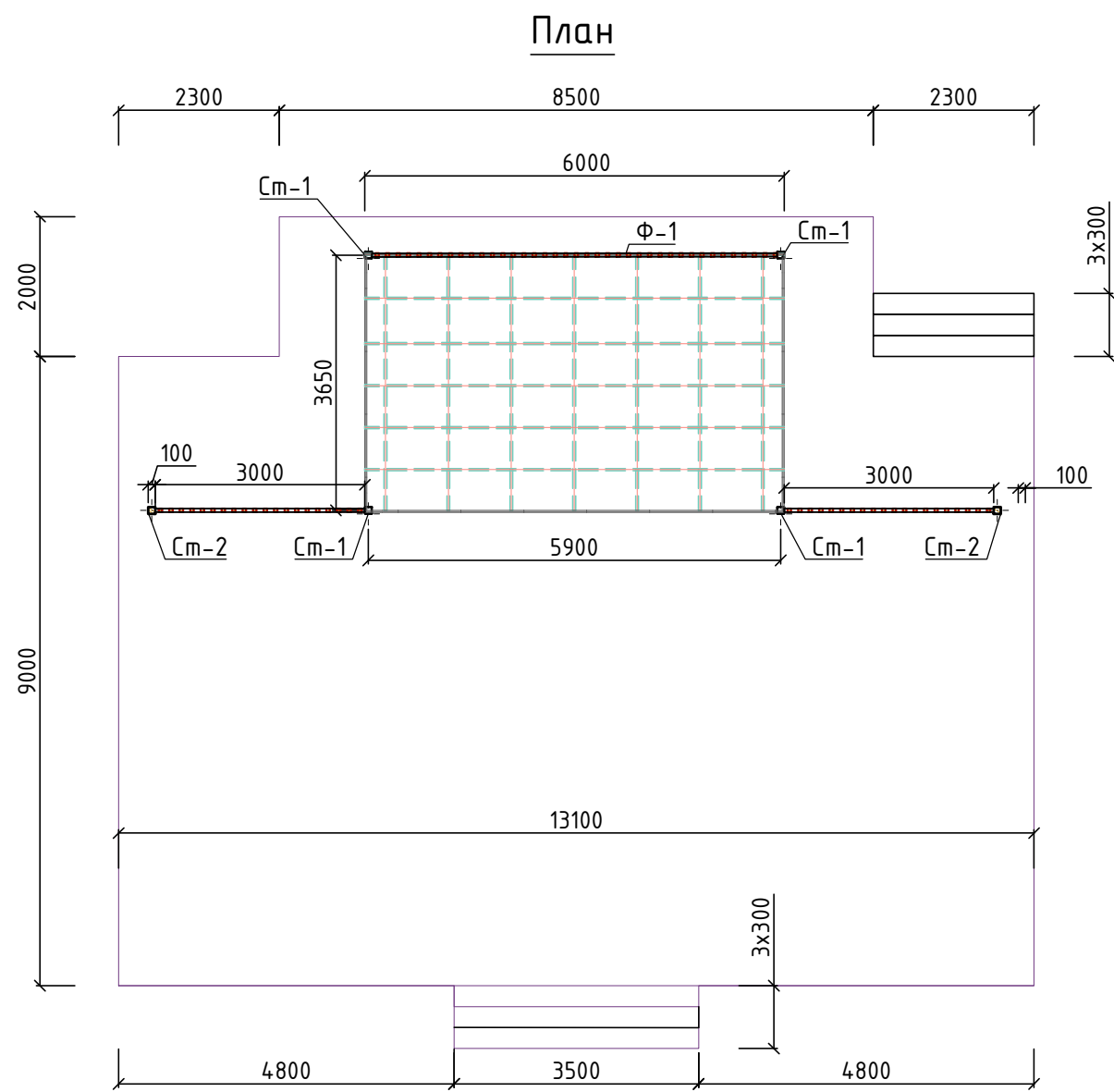

Инв.Н Подл. Подпись и дата Взамен инв.Н

750-17-06-2022-ПД-ПЗУ								
1	зам.		<i>Василь</i>	09.23	Благоустройство общественной территория парк им. Артема, расположенный по адресу: г.Фатеж, ул.К.Маркса, 15А. 2 этап.			
Изм.	Кол.уч	Лист	№ док.	Подпись		Дата		
Разработ.	Власова			<i>Василь</i>	Схема планировочной организации земельного участка	Стадия	Лист	Листов
						ДП	8	
Н. контроль	Кочура			<i>Кочура</i>	План навеса, фасады, план кровли, визуализация	АНО "Центр компетенций развития городской среды курской области"		

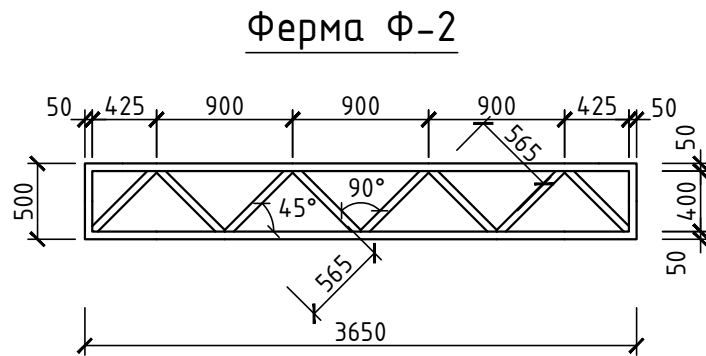
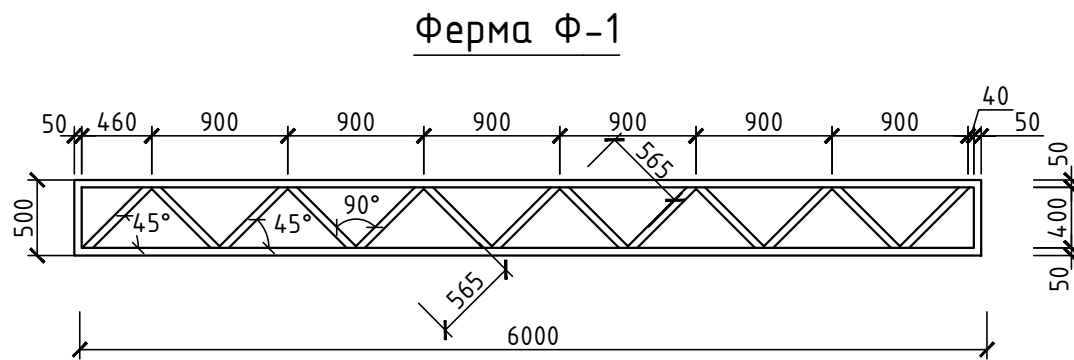

Фундамент под стойку

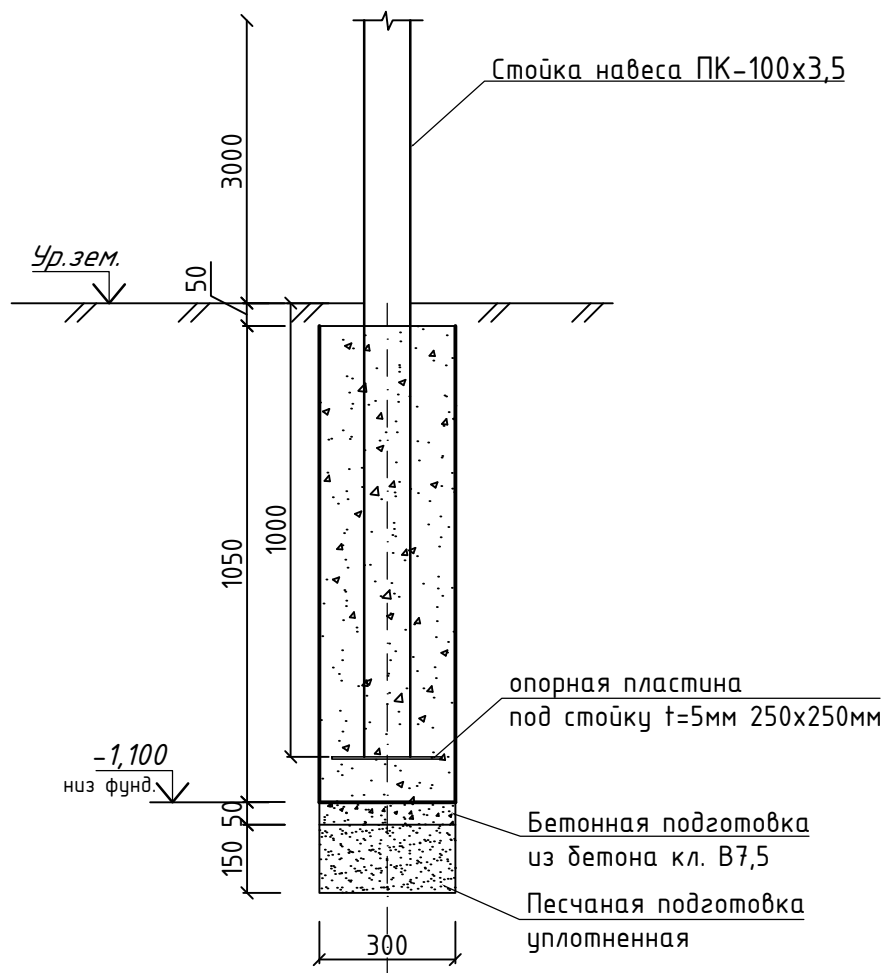

Спецификация металлического каркаса навеса

Марка поз.	Обозначение	Наименование	Кол. шт.	Масса ед., кг.	Примечание
Ст-1		Стойки Ст-1	4	41,44	165.76
	ГОСТ 32931-2015	Труба ПК-100х100х3,5-4000	1	41,44	41.44
Ф-1		Ферма Ф-1	2	71,56	143.12
	ГОСТ 32931-2015	Труба ПП-50х30х3-L _{общ.} =21,64м	1	71,56	71.56
Ф-2		Ферма Ф-2	2	42,46	84.92
	ГОСТ 32931-2015	Труба ПП-50х30х3-L _{общ.} =12,84м	1	42,46	42.46
Бс-1		Связевые балки	7	29,70	207.90
	ГОСТ 32931-2015	Труба ПП-80х40х5-3650	1	29,70	29.70
Об-1		Обрешетка	7	21,00	147.00
	ГОСТ 32931-2015	Труба ПП-50х30х3-6000	1	21,00	21.00
		Опорная пластина под фермы	4	0,57	2.28
	ГОСТ 103-2006	Полоса 5х120 L=120мм	1	0,57	0.57
		Опорная пластина под стойку	4	2,45	9.81
	ГОСТ 103-2006	Полоса 5х250 L=250мм	1	2,45	2.45
		Итого:			760.79
		Материалы			
	ГОСТ Р 56712-2015	Сотовый поликарбонат t=10мм (кровля)			22,50м ²
		Фундаменты Бетон В20			1,14м ³

Примечание:

- Каркас навеса запроектирован из профильных труб по ГОСТ 32931-2015.
- Высоту катета шва принять по наименьшей толщине свариваемых элементов.
- Все металлические изделия и соединения огрунтовать слоем ГФ-021 (ГОСТ 25129-82*), затем окрасить за два раза эмалью ПФ-115, или аналогом. Общая площадь обрабатываемой поверхности S=31,5м².

750-17-06-2022-ПД-ПЗУ					
1	зам.			Васи	09.23
Изм.	Кол.уч	Лист	№ док.	Подпись	Дата
Разработ.	Власова			Васи	
Н. контроль	Кочура				
				750-17-06-2022-ПД-ПЗУ	
				Благоустройство общественной территория парк им. Артема, расположенный по адресу: г.Фатеж, ул.К.Маркса, 15А. 2 этап.	
				Схema планировочной организации земельного участка	Стадия
				ДП	Лист
				9	Листов
				Металлокаркас навеса, спецификация металлокаркаса	АНО "Центр компетенций развития городской среды курской области"

Инв.Н Подл. Подпись и дата Взамен инв.Н

План деревянной обшивки

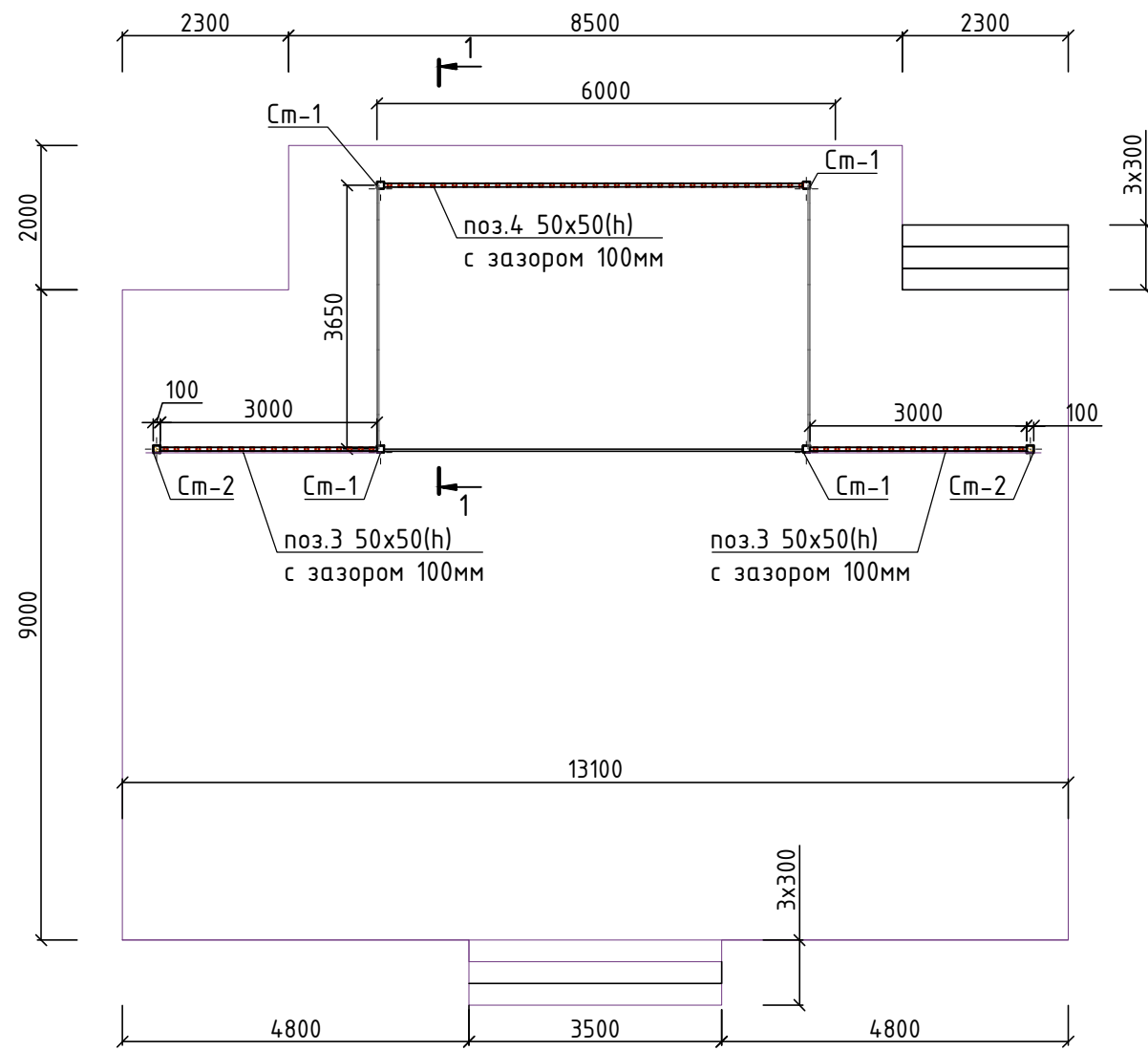

Разрез 1-1

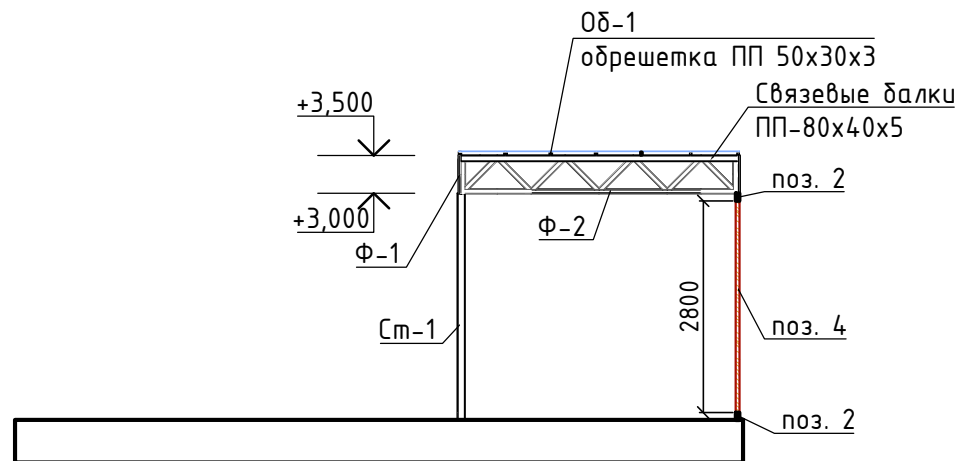

Спецификация деревянных элементов навеса

Марка поз.	Обозначение	Наименование	Кол., шт.	Объем ед., м ³	Объем на всё кол-во, м ³	Масса, ед. кг	Масса на всё кол-во, кг
См-2		Стойки брус 100x100 L=1700мм	2	0.017	0,034	8,50	17.00
1		Балка брус 100x100 L=3000мм	4	0.030	0,120	15,00	60.00
2	ГОСТ 2695-83	Балка брус 50x100 L=5800мм	2	0.029	0,058	14,50	29.00
3		Обшивка брус строганный 50x50 L=1500мм	40	0.004	0,160	2,00	80.00
4		Обшивка брус строганный 50x50 L=2800мм	39	0.007	0,273	3,50	136.50
		Итого:				0,65	43,50

Примечание:

1. Все деревянные элементы обработать огне-биозащитным составом Биопирен Pirilax-lux или аналогом. Площадь обрабатываемой поверхности S_{пов.}=43,5м².
2. Проолифить деревянные поверхности механизированным способом. Площадь обрабатываемой поверхности S_{пов.}=43,5м².
3. После этого деревянные элементы обработать белой матовой глазурью типа АКВАТЕКС ЭКСТРА или аналогом по проолифленной поверхности от негативного воздействия окружающей среды. Площадь обрабатываемой поверхности S_{пов.}=43,5м².

Инв.№ Подл. Подпись и дата. Взамен инв.№

						750-17-06-2022-ПД-ПЗУ			
1	зам.			<i>Василь</i>	09.23	Благоустройство общественной территория парк им. Артема, расположенный по адресу: г.Фатеж, ул.К.Маркса, 15А. 2 этап.			
Изм.	Кол.уч	Лист	№ док.	Подпись	Дата	Схема планировочной организации земельного участка	Стадия	Лист	Листов
				<i>Василь</i>			ДП	9а	
				<i>Кочура</i>		План деревянной обшивки, разрез 1-1, спецификация деревянных элементов	АНО "Центр компетенций развития городской среды курской области"		

Существующее положение

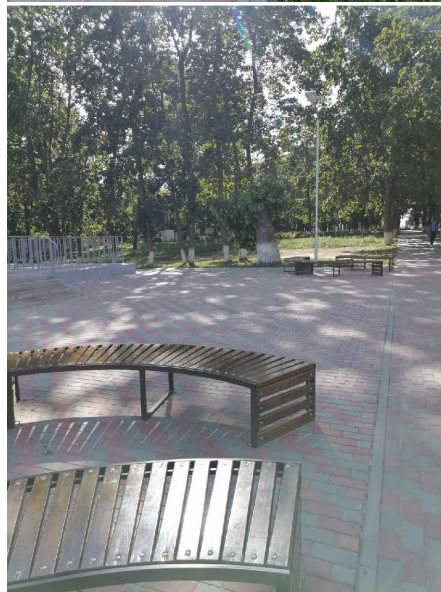
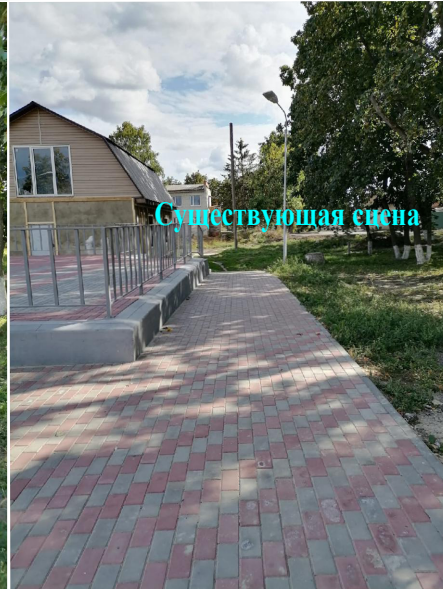
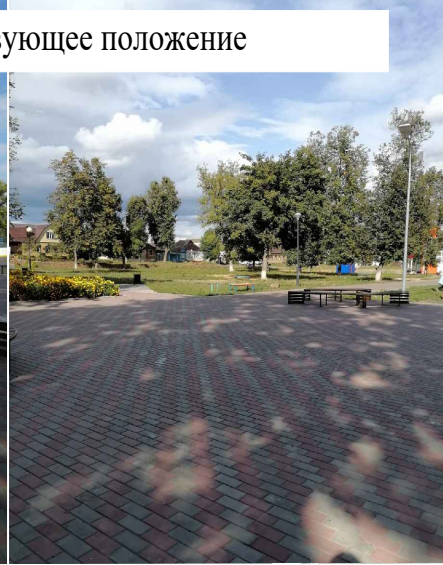
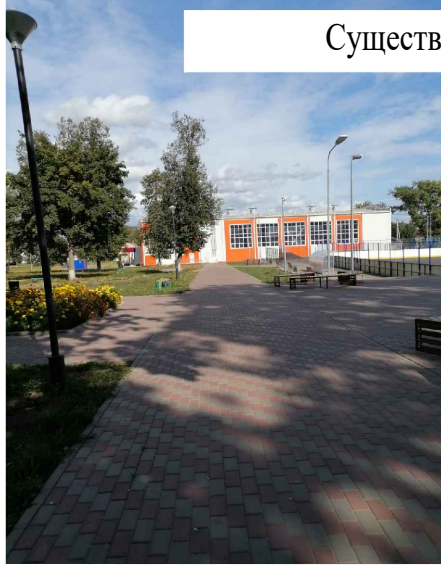

Взам инв

Подпись и дата

Инв. N подл

Изм	Кол.уч	Лист	Редок	Подп	Дата
Разработал		Маслова Д.В			09.22
Проверил		Маслова Д.В			09.22
ГИП		Криницкая О.А			09.22
Н.контр.		Маслова Д.В			09.22

750-17-06-2022-ПД-ПЗУ

Благоустройство общественной территория парк им. Артема, расположенный по адресу: г.Фатеж, ул.К.Маркса, 15А. 2 этап.

Схема планировочной организации земельного участка

Существующее положение

Стация	Лист	Листов
П	10	

АНО "Центр компетенций развития городской среды курской области"