

Схема расположения границ публичного сервитута

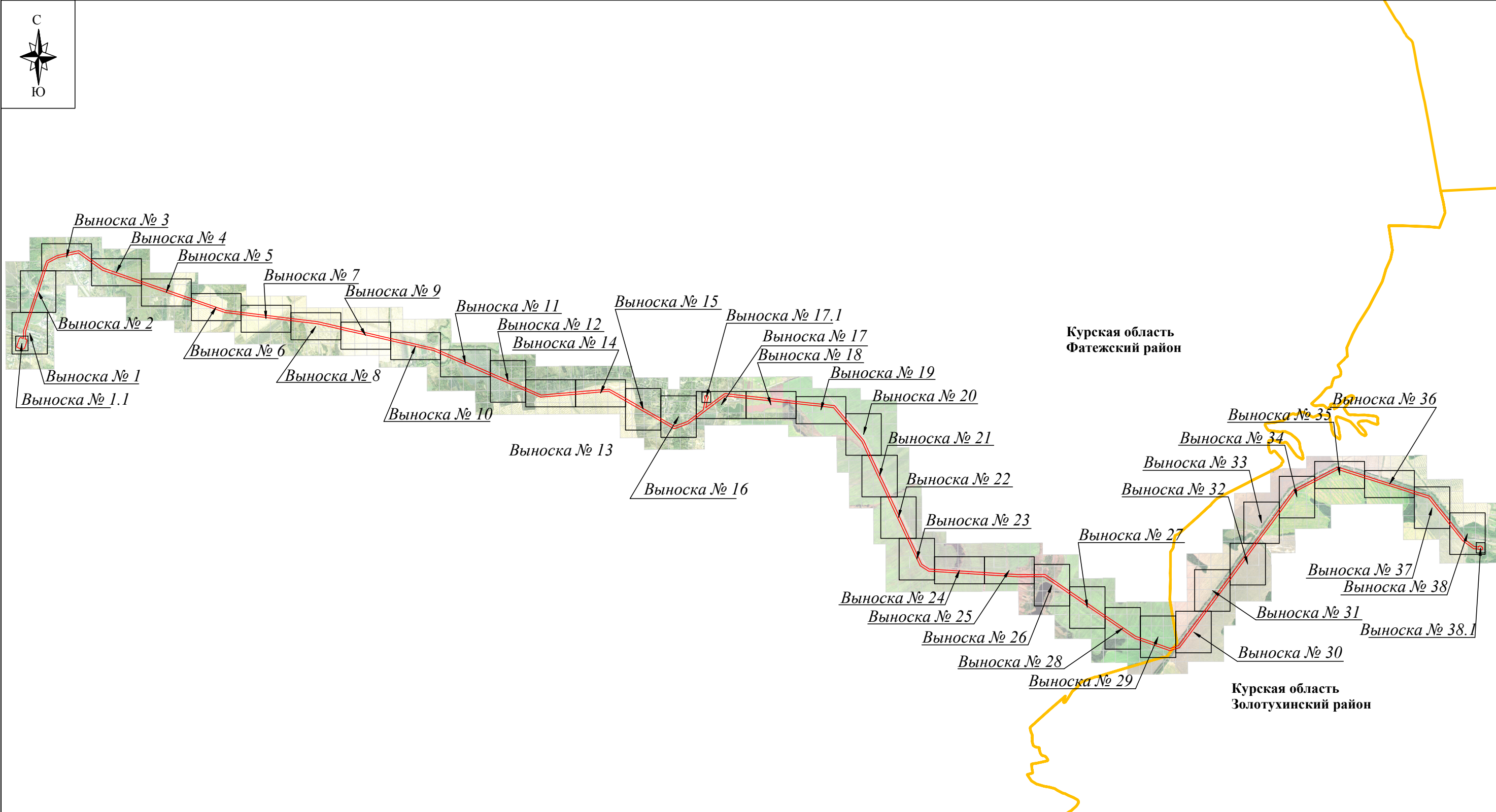

Курская область
Фатежский район

Курская область
Золотухинский район

Используемые условные знаки и обозначения:

- проектные границы публичного сервитута
- Курская область - обозначение субъекта
- Золотухинский район - обозначение муниципального образования
- Фатежский район

Масштаб 1:60 000



Подпись: С.А. Миронова Дата "30" августа 2023 г.
Место для оттиска печати лица, составившего описание местоположения границ объекта

Схема расположения границ публичного сервитута

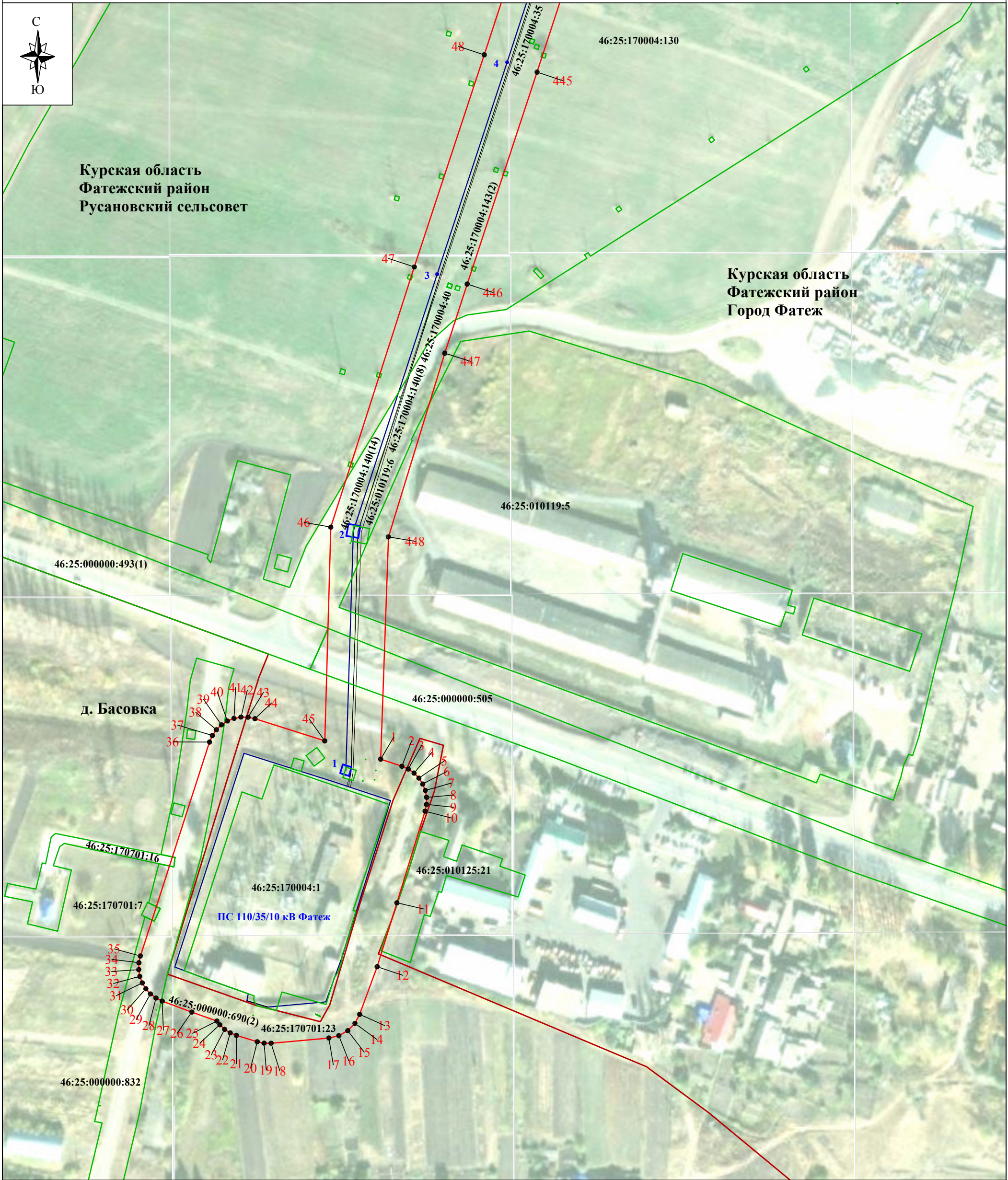

Используемые условные знаки и обозначения:

Масштаб 1:2000

Выноска № 1

- проектные границы публичного сервитута
- характеристическая точка границы публичного сервитута
- границы административно-территориальных образований
- обозначение границы населенного пункта
- границы земельных участков по сведениям ЕГРН
- кадастровый номер земельного участка
- линия электропередачи и опора с её номером

- Курская область - обозначение субъекта
- Фатежский район - обозначение муниципального образования
- Русановский сельсовет - обозначение населенного пункта
- д. Басовка - обозначение населенного пункта
- обозначение оси трассы ВЛ-35 кВ
- обозначение проекции провода ВЛ-35 кВ



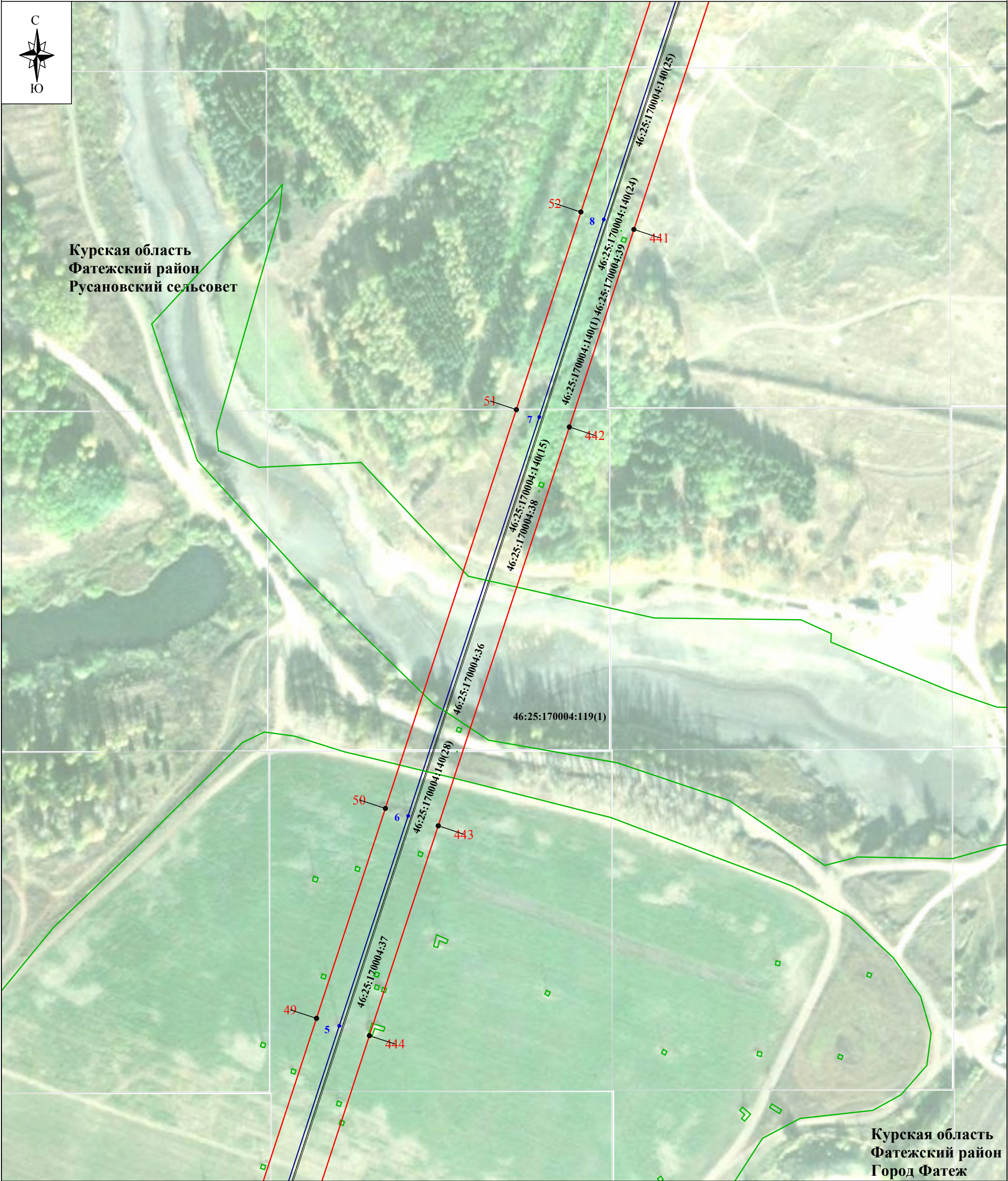

Схема расположения границ публичного сервитута

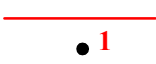

Используемые условные знаки и обозначения:

Масштаб 1:2000

Выноска № 2

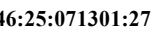
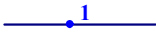
-  - проектные границы публичного сервитута
-  - границы административно-территориальных образований
-  - обозначение границы населенного пункта
-  - границы земельных участков по сведениям ЕГРН
-  - кадастровый номер земельного участка
-  - линия электропередачи и опора с её номером





-  Курская область - обозначение субъекта
-  Фатежский район - обозначение муниципального образования
-  Русановский сельсовет - обозначение населенного пункта
-  д. Басовка - обозначение оси трассы ВЛ-35 кВ
-  - обозначение проекции провода ВЛ-35 кВ

Схема расположения границ публичного сервитута

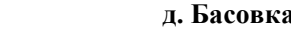

Используемые условные знаки и обозначения:

- проектные границы публичного сервитута
- 1 - характерная точка границы публичного сервитута
- границы административно-территориальных образований
- обозначение границы населенного пункта
- границы земельных участков по сведениям ЕГРН
- 46:25:071301:27 - кадастровый номер земельного участка
- 1 - линия электропередачи и опора с её номером

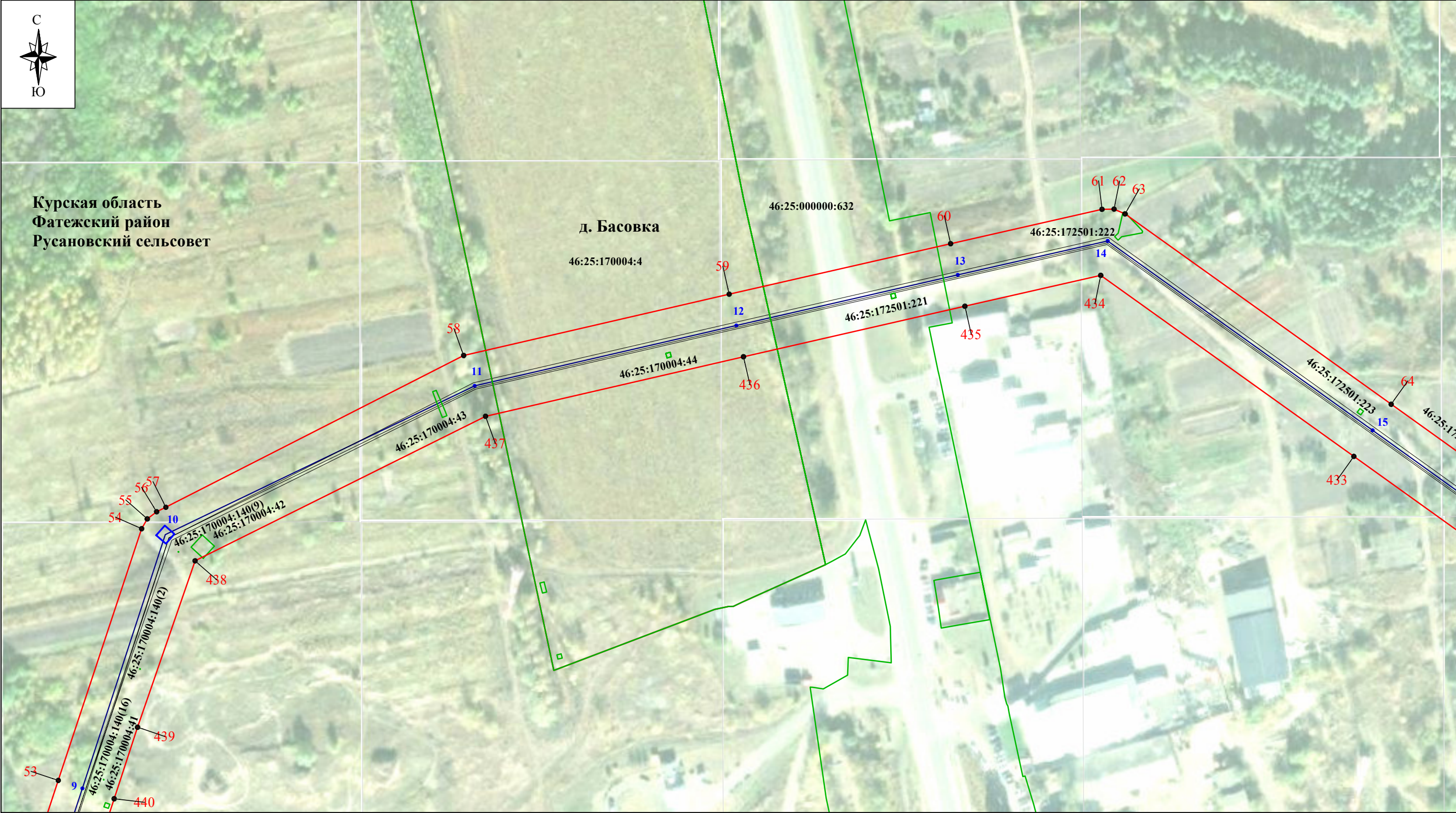
Масштаб 1:2000

- Курская область - обозначение субъекта
- Фатежский район - обозначение муниципального образования
- Русановский сельсовет - обозначение населенного пункта
- д. Басовка - обозначение населенного пункта
- обозначение оси трассы ВЛ-35 кВ
- обозначение проекции провода ВЛ-35 кВ

Выноска № 3

Схема расположения границ публичного сервитута

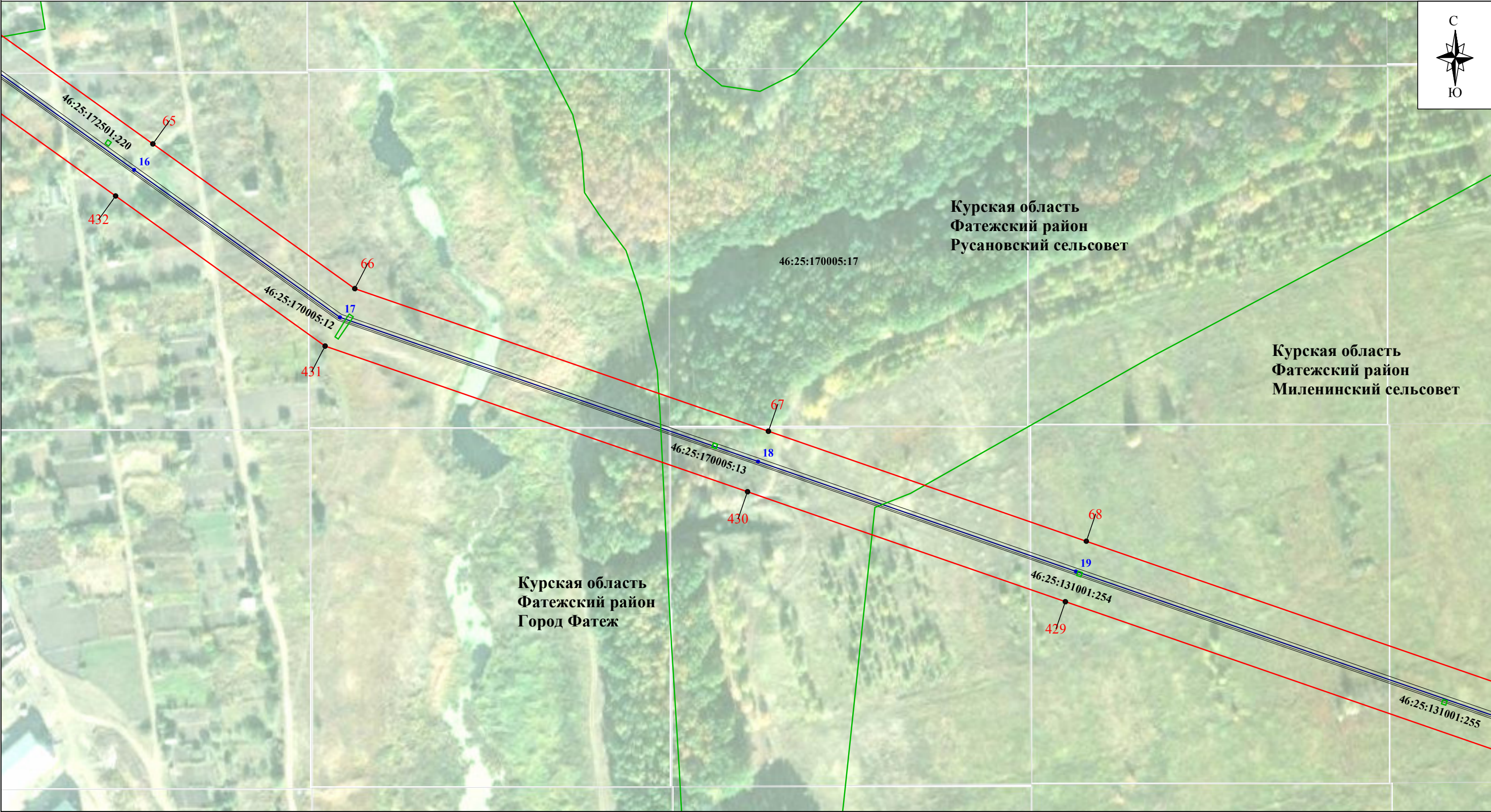

Используемые условные знаки и обозначения:

- проектные границы публичного сервитута
- 1 - характерная точка границы публичного сервитута
- границы административно-территориальных образований
- обозначение границы населенного пункта
- границы земельных участков по сведениям ЕГРН
- 46:25:071301:27 - кадастровый номер земельного участка
- линия электропередачи и опора с её номером

Масштаб 1:2000

- Курская область - обозначение субъекта
- Фатежский район - обозначение муниципального образования
- Русановский сельсовет
- д. Басовка - обозначение населенного пункта
- обозначение оси трассы ВЛ-35 кВ
- обозначение проекции провода ВЛ-35 кВ

Выноска № 4

Схема расположения границ публичного сервитута



Используемые условные знаки и обозначения:

- проектные границы публичного сервитута
- 1 - характерная точка границы публичного сервитута
- границы административно-территориальных образований
- обозначение границы населенного пункта
- границы земельных участков по сведениям ЕГРН
- 46:25:071301:27 - кадастровый номер земельного участка
- 1 — - линия электропередачи и опора с её номером

Масштаб 1:2000

Выноска № 5

- Курская область - обозначение субъекта
- Фатежский район - обозначение муниципального образования
- Миленинский сельсовет - обозначение населенного пункта
- д. Бугры - обозначение населенного пункта
- — - обозначение оси трассы ВЛ-35 кВ
- — - обозначение проекции провода ВЛ-35 кВ

Схема расположения границ публичного сервитута

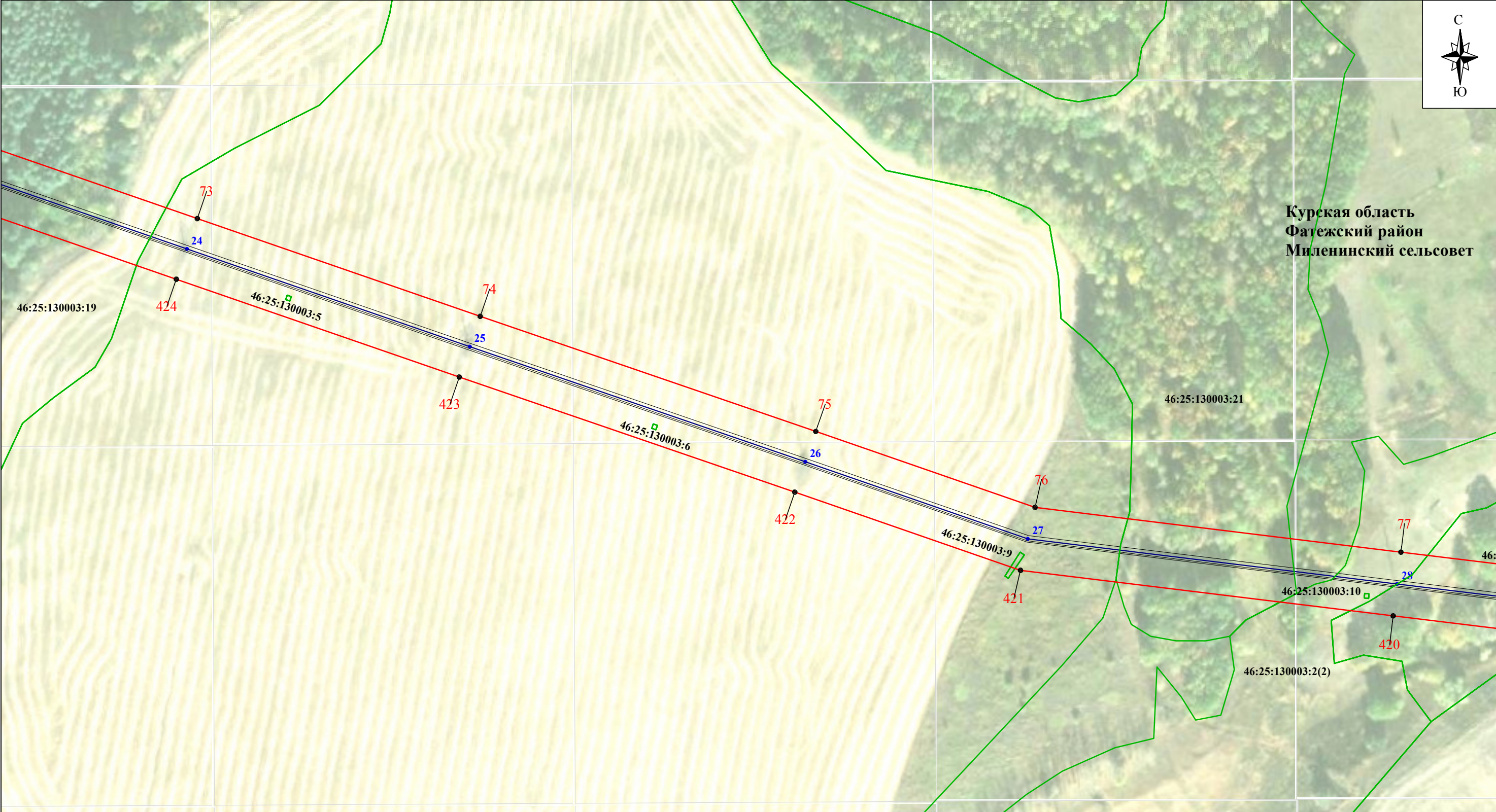

Курская область
Фатежский район
Миленинский сельсовет

Используемые условные знаки и обозначения:

- проектные границы публичного сервитута
- 1 - характерная точка границы публичного сервитута
- границы административно-территориальных образований
- обозначение границы населенного пункта
- границы земельных участков по сведениям ЕГРН
- 46:25:071301:27 - кадастровый номер земельного участка
- 1 - линия электропередачи и опора с её номером

Масштаб 1:2000

- Курская область - обозначение субъекта
- Фатежский район - обозначение муниципального образования
- Миленинский сельсовет - обозначение населенного пункта
- д. Бугры - обозначение оси трассы ВЛ-35 кВ
- обозначение проекции провода ВЛ-35 кВ

Выноска № 6

Схема расположения границ публичного сервитута



Используемые условные знаки и обозначения:

- проектные границы публичного сервитута
- 1 - характерная точка границы публичного сервитута
- границы административно-территориальных образований
- обозначение границы населенного пункта
- границы земельных участков по сведениям ЕГРН
- 46:25:071301:27 - кадастровый номер земельного участка
- 1 - линия электропередачи и опора с её номером

Масштаб 1:2000

Выноска № 7

- Курская область - обозначение субъекта
- Фатежский район - обозначение муниципального образования
- Миленинский сельсовет - обозначение населенного пункта
- д. Бугры - обозначение населенного пункта
- обозначение оси трассы ВЛ-35 кВ
- обозначение проекции провода ВЛ-35 кВ

Схема расположения границ публичного сервитута

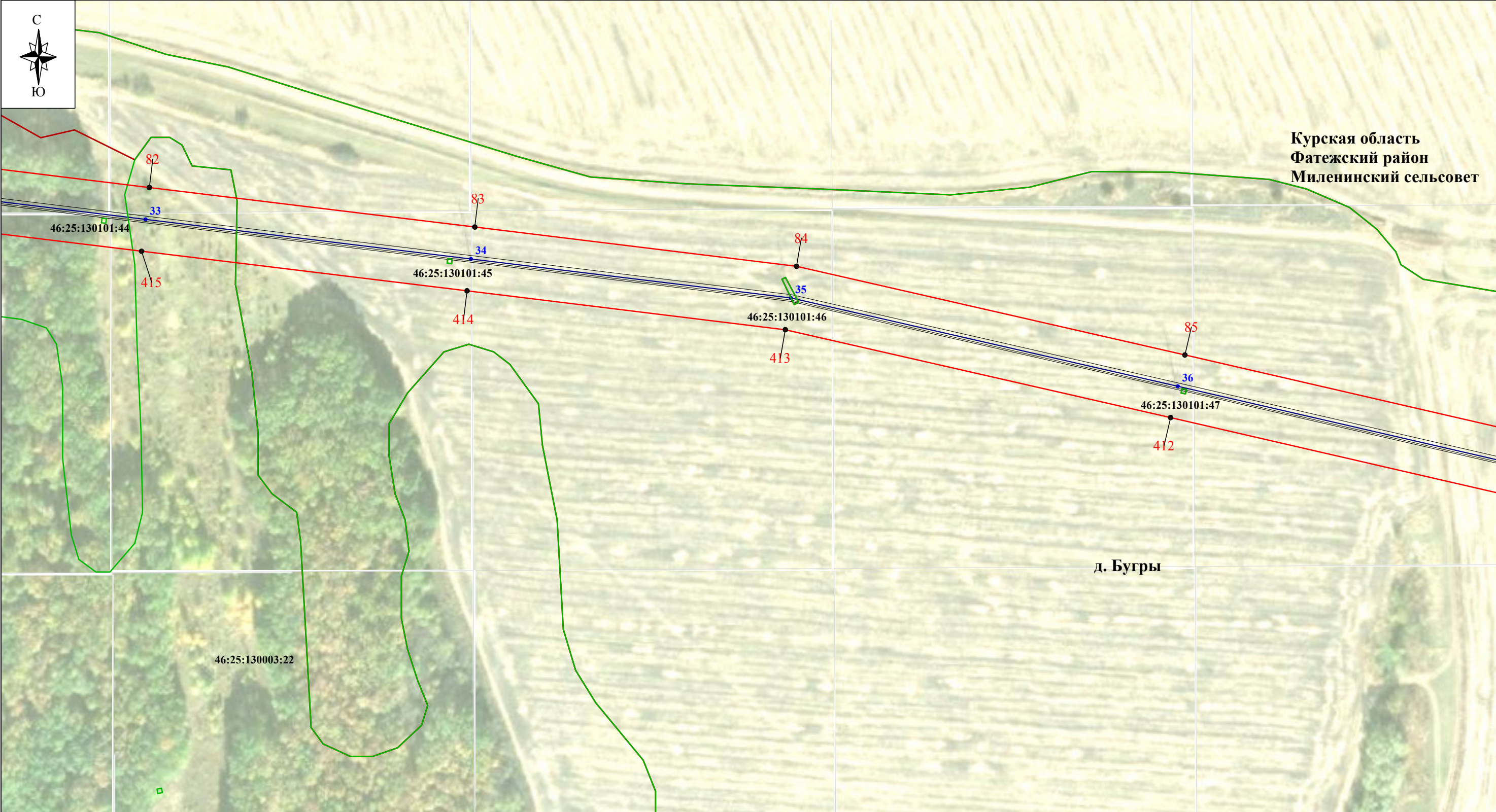

Используемые условные знаки и обозначения:

- проектные границы публичного сервитута
- 1 - характерная точка границы публичного сервитута
- границы административно-территориальных образований
- обозначение границы населенного пункта
- границы земельных участков по сведениям ЕГРН
- 46:25:071301:27 - кадастровый номер земельного участка
- линия электропередачи и опора с её номером

Масштаб 1:2000

- Курская область - обозначение субъекта
- Фатежский район - обозначение муниципального образования
- Миленинский сельсовет - обозначение населенного пункта
- д. Бугры - обозначение населенного пункта
- обозначение оси трассы ВЛ-35 кВ
- обозначение проекции провода ВЛ-35 кВ

Выноска № 8

д. Бугры

46:25:000000:804(5)

Выноска № 9

- | | |
|------------------------------|--|
| Курская область | - обозначение субъекта |
| Фатежский район | - обозначение муниципального образования |
| Миленинский сельсовет | |
| д. Бугры | - обозначение населенного пункта |
| <u> </u> | - обозначение оси трассы ВЛ-35 кВ |
| <u> </u> | - обозначение проекции провода ВЛ-35 кВ |

Схема расположения границ публичного сервитута

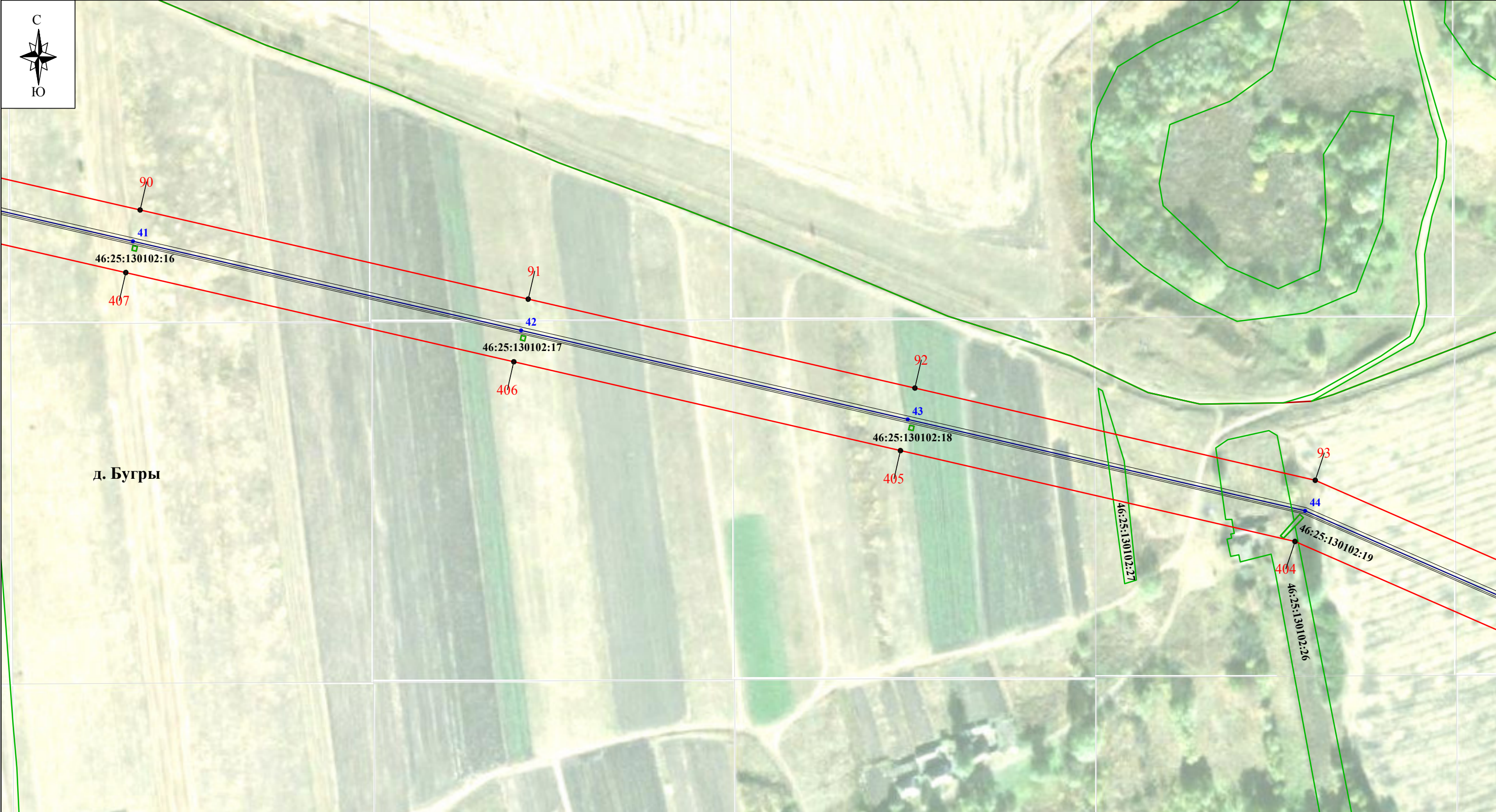

Используемые условные знаки и обозначения:

- проектные границы публичного сервитута
- характерная точка границы публичного сервитута
- границы административно-территориальных образований
- обозначение границы населенного пункта
- границы земельных участков по сведениям ЕГРН
- кадастровый номер земельного участка
- линия электропередачи и опора с её номером

Масштаб 1:2000

Выноска № 10

- Курская область - обозначение субъекта
- Фатежский район - обозначение муниципального образования
- Миленинский сельсовет - обозначение населенного пункта
- д. Бугры - обозначение населенного пункта
- обозначение оси трассы ВЛ-35 кВ
- обозначение проекции провода ВЛ-35 кВ

Схема расположения границ публичного сервитута

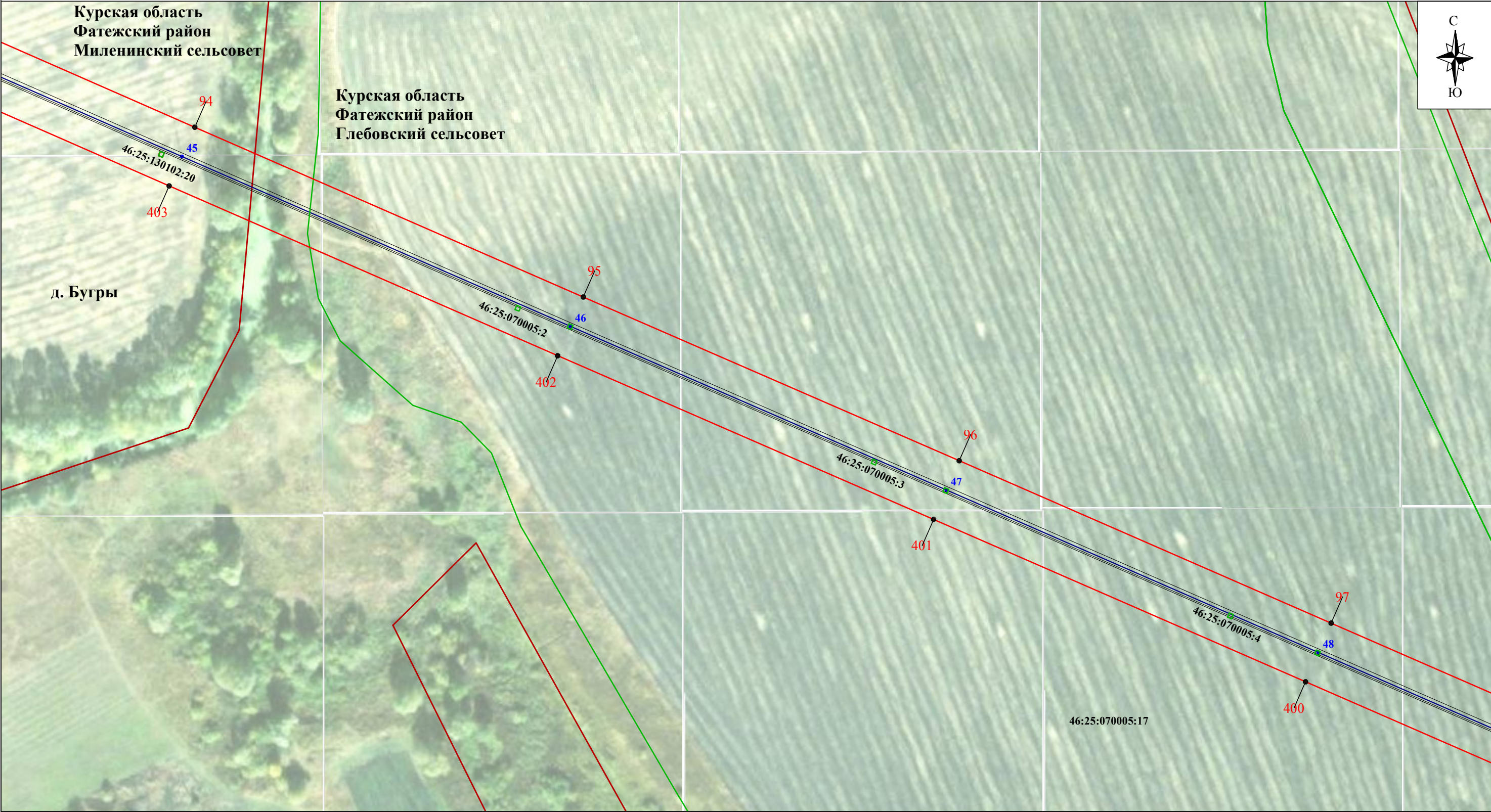

Используемые условные знаки и обозначения:

- проектные границы публичного сервитута
- 1 - характерная точка границы публичного сервитута
- границы административно-территориальных образований
- обозначение границы населенного пункта
- границы земельных участков по сведениям ЕГРН
- 46:25:071301:27 - кадастровый номер земельного участка
- линия электропередачи и опора с её номером

Масштаб 1:2000

- Курская область - обозначение субъекта
- Фатежский район - обозначение муниципального образования
- Глебовский сельсовет - обозначение населенного пункта
- д. Шалимовка - обозначение населенного пункта
- обозначение оси трассы ВЛ-35 кВ
- обозначение проекции провода ВЛ-35 кВ

Выноска № 11

Схема расположения границ публичного сервитута



Используемые условные знаки и обозначения:

Масштаб 1:2000

Выноска № 12

- проектные границы публичного сервитута
- характеристическая точка границы публичного сервитута
- границы административно-территориальных образований
- обозначение границы населенного пункта
- границы земельных участков по сведениям ЕГРН
- кадастровый номер земельного участка
- линия электропередачи и опора с её номером

- Курская область - обозначение субъекта
- Фатежский район - обозначение муниципального образования
- Глебовский сельсовет - обозначение населенного пункта
- д. Шалимовка - обозначение оси трассы ВЛ-35 кВ
- обозначение проекции провода ВЛ-35 кВ

Схема расположения границ публичного сервитута



Используемые условные знаки и обозначения:

- проектные границы публичного сервитута
- характерная точка границы публичного сервитута
- границы административно-территориальных образований
- обозначение границы населенного пункта
- границы земельных участков по сведениям ЕГРН
- кадастровый номер земельного участка
- линия электропередачи и опора с её номером

Масштаб 1:2000

Выноска № 13

- Курская область - обозначение субъекта
- Фатежский район - обозначение муниципального образования
- Глебовский сельсовет - обозначение населенного пункта
- обозначение оси трассы ВЛ-35 кВ
- обозначение проекции провода ВЛ-35 кВ

Схема расположения границ публичного сервитута



Используемые условные знаки и обозначения:

- проектные границы публичного сервитута
- 1 - характерная точка границы публичного сервитута
- границы административно-территориальных образований
- обозначение границы населенного пункта
- границы земельных участков по сведениям ЕГРН
- 46:25:071301:27 - кадастровый номер земельного участка
- линия электропередачи и опора с её номером

Масштаб 1:2000

Выноска № 14

- Курская область - обозначение субъекта
- Фатежский район - обозначение муниципального образования
- Глебовский сельсовет - обозначение населенного пункта
- д. Шалимовка - обозначение оси трассы ВЛ-35 кВ
- обозначение проекции провода ВЛ-35 кВ

Схема расположения границ публичного сервитута

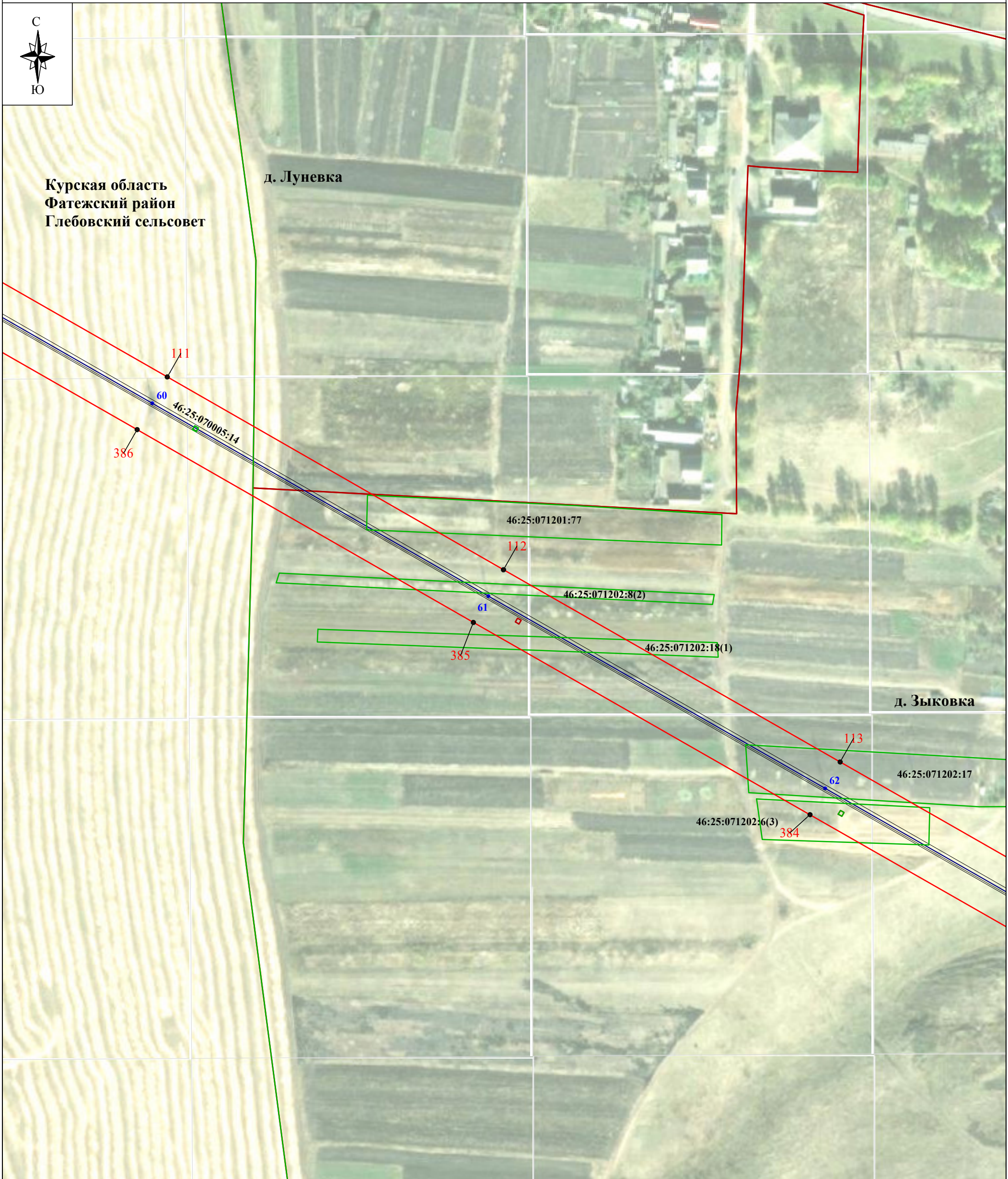

Используемые условные знаки и обозначения:

Масштаб 1:2000

Выноска № 15

- - проектные границы публичного сервитута
- 1 - характерная точка границы публичного сервитута
- - границы административно-территориальных образований
- - обозначение границы населенного пункта
- - границы земельных участков по сведениям ЕГРН
- 46:25:071301:27 - кадастровый номер земельного участка
- 1 - линия электропередачи и опора с её номером

- Курская область - обозначение субъекта
- Фатежский район - обозначение муниципального образования
- Глебовский сельсовет - обозначение населенного пункта
- д. Шалимовка - обозначение населенного пункта
- - обозначение оси трассы ВЛ-35 кВ
- - обозначение проекции провода ВЛ-35 кВ

Схема расположения границ публичного сервитута

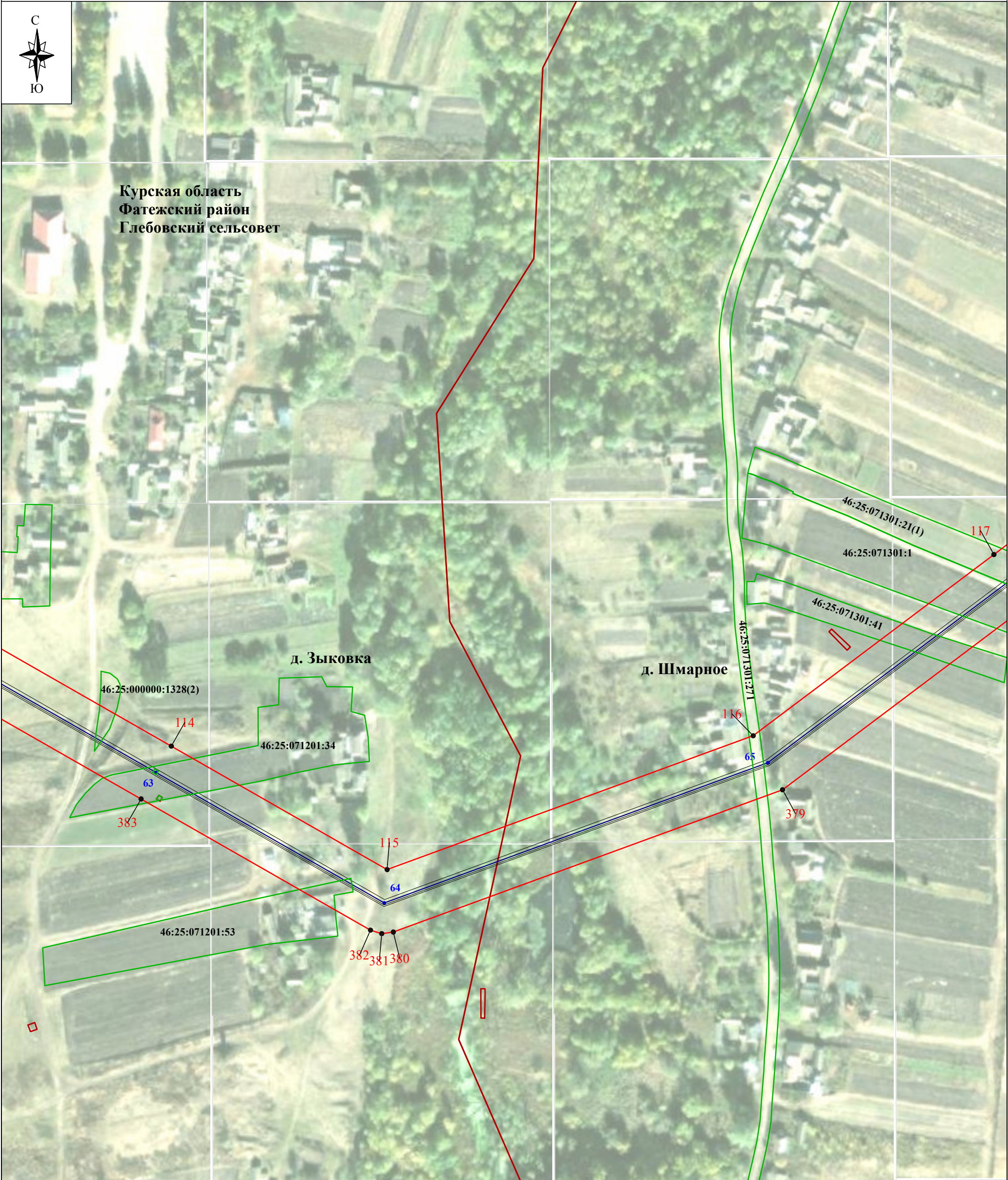

Используемые условные знаки и обозначения:

Масштаб 1:2000

Выноска № 16

- проектные границы публичного сервитута
- характеристическая точка границы публичного сервитута
- границы административно-территориальных образований
- обозначение границы населенного пункта
- границы земельных участков по сведениям ЕГРН
- кадастровый номер земельного участка
- линия электропередачи и опора с её номером

- Курская область - обозначение субъекта
- Фатежский район - обозначение муниципального образования
- Глебовский сельсовет - обозначение населенного пункта
- д. Шалимовка - обозначение населенного пункта
- обозначение оси трассы ВЛ-35 кВ
- обозначение проекции провода ВЛ-35 кВ

Схема расположения границ публичного сервитута

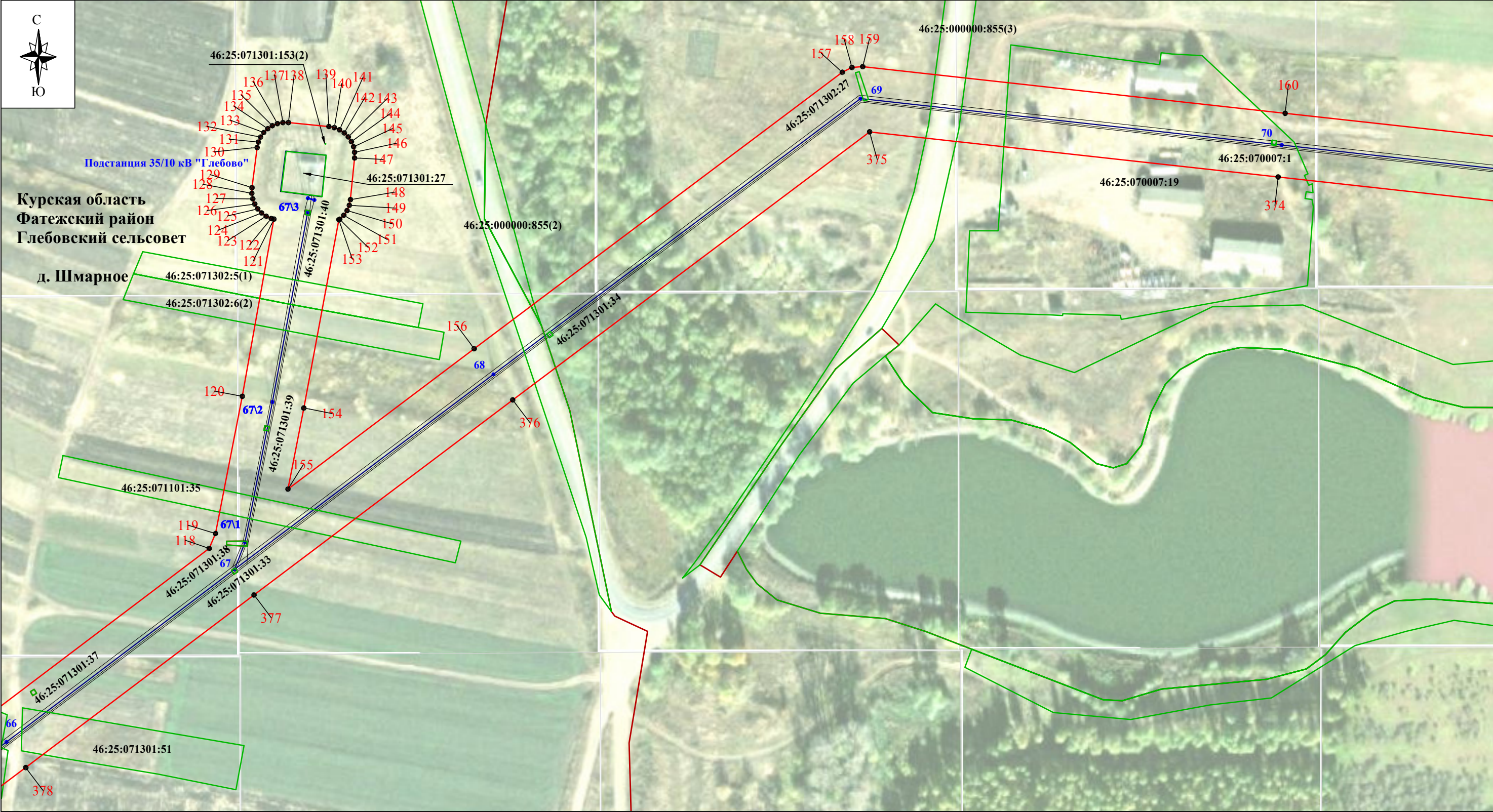

Используемые условные знаки и обозначения:

- проектные границы публичного сервитута
- 1 - характерная точка границы публичного сервитута
- границы административно-территориальных образований
- обозначение границы населенного пункта
- границы земельных участков по сведениям ЕГРН
- 46:25:071301:27 - кадастровый номер земельного участка
- 1 - линия электропередачи и опора с её номером

Масштаб 1:2000

- Курская область - обозначение субъекта
- Фатежский район - обозначение муниципального образования
- Глебовский сельсовет - обозначение населенного пункта
- д. Шалимовка - обозначение населенного пункта
- обозначение оси трассы ВЛ-35 кВ
- обозначение проекции провода ВЛ-35 кВ

Выноска № 17

Схема расположения границ публичного сервитута

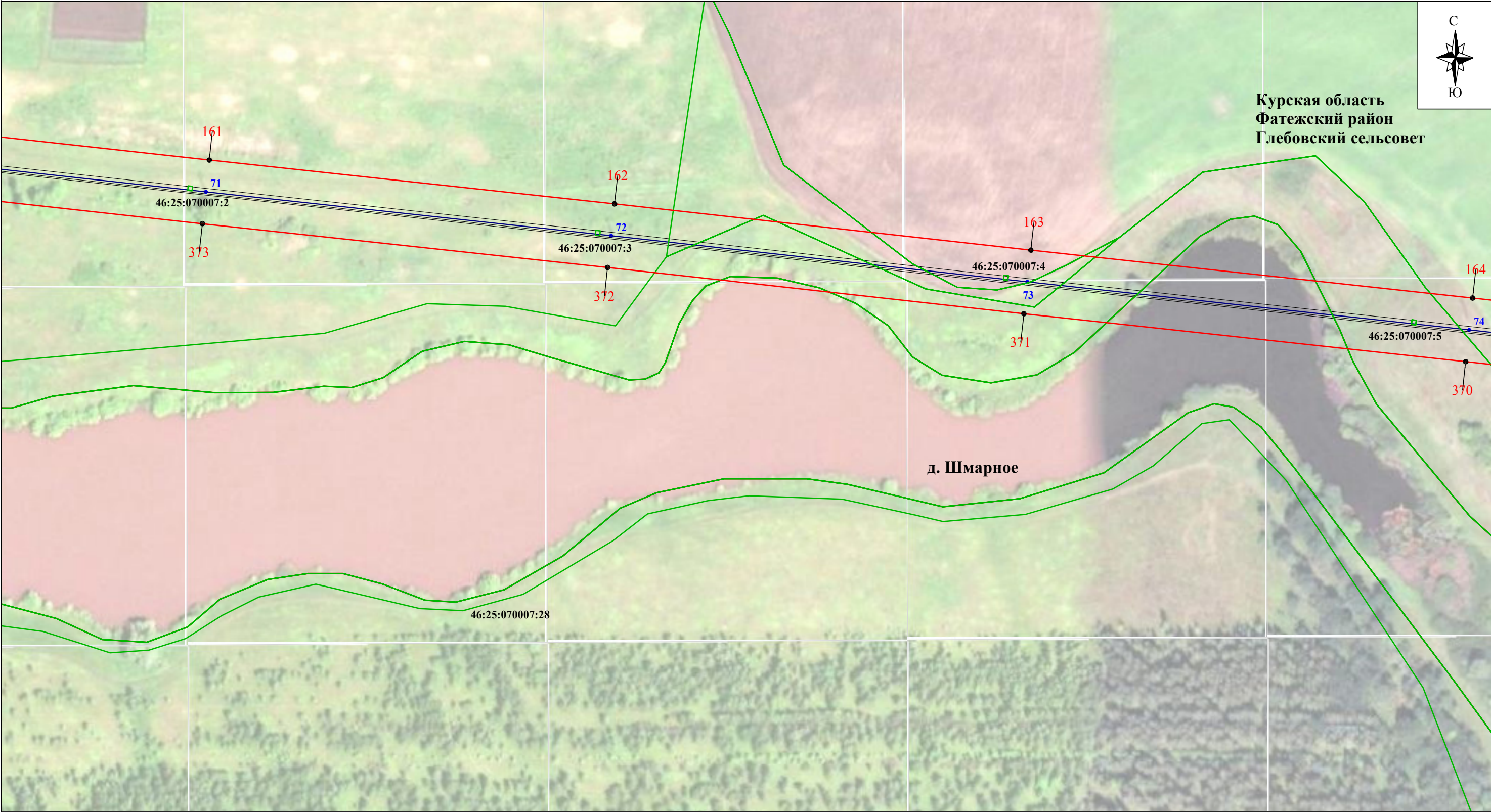

Используемые условные знаки и обозначения:

- проектные границы публичного сервитута
- характеристическая точка границы публичного сервитута
- границы административно-территориальных образований
- обозначение границы населенного пункта
- границы земельных участков по сведениям ЕГРН
- кадастровый номер земельного участка
- линия электропередачи и опора с её номером

Масштаб 1:2000

Выноска № 18

- Курская область - обозначение субъекта
- Фатежский район - обозначение муниципального образования
- Глебовский сельсовет - обозначение населенного пункта
- д. Шалимовка - обозначение оси трассы ВЛ-35 кВ
- обозначение проекции провода ВЛ-35 кВ

Схема расположения границ публичного сервитута



Курская область
Фатежский район
Глебовский сельсовет

Используемые условные знаки и обозначения:

- проектные границы публичного сервитута
- 1 - характерная точка границы публичного сервитута
- границы административно-территориальных образований
- обозначение границы населенного пункта
- границы земельных участков по сведениям ЕГРН
- 46:25:071301:27 - кадастровый номер земельного участка
- линия электропередачи и опора с её номером

Масштаб 1:2000

Выноска № 19

- Курская область - обозначение субъекта
- Фатежский район - обозначение муниципального образования
- Глебовский сельсовет - обозначение населенного пункта
- д. Шалимовка - обозначение населенного пункта
- обозначение оси трассы ВЛ-35 кВ
- обозначение проекции провода ВЛ-35 кВ

Схема расположения границ публичного сервитута

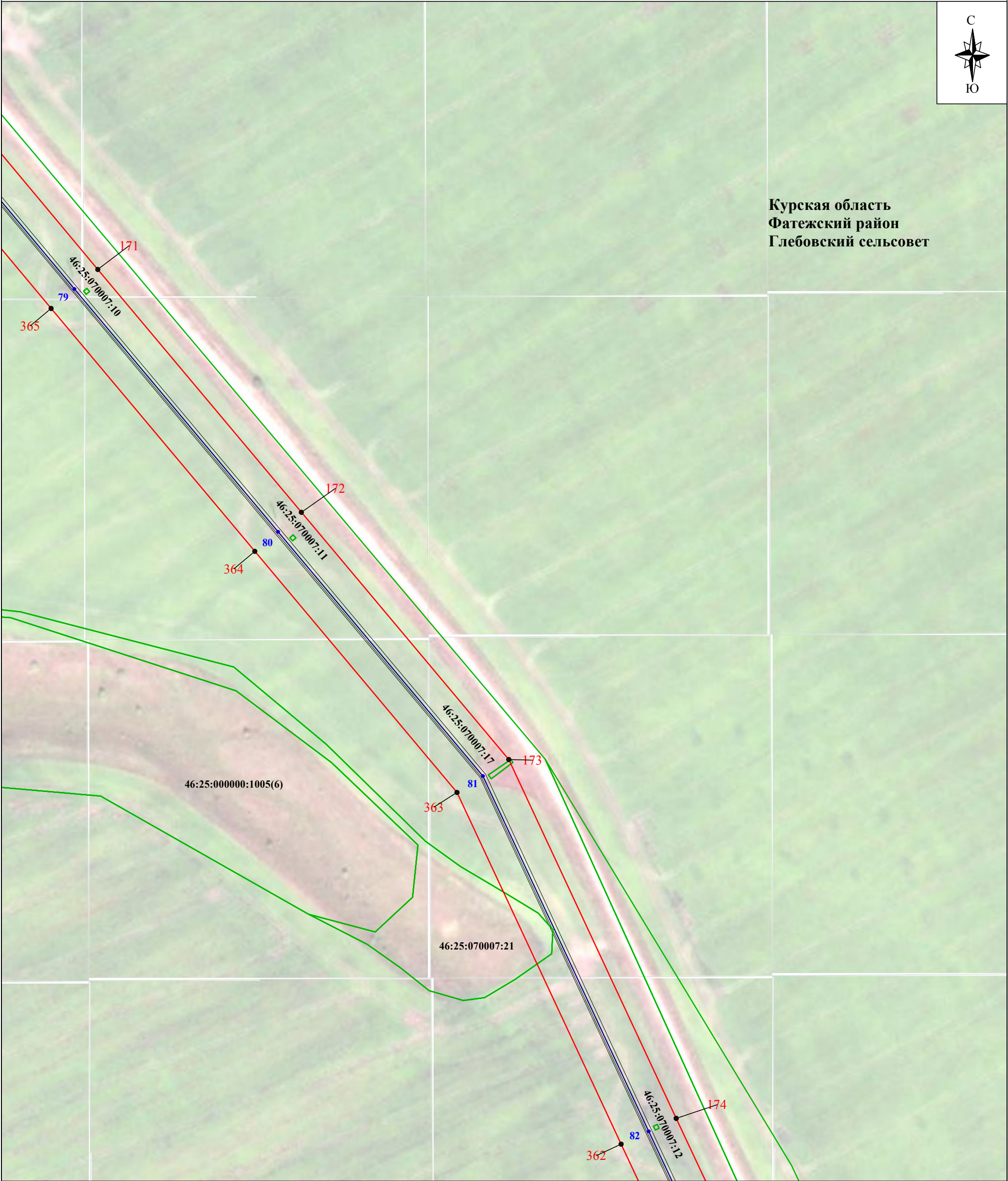

Курская область
Фатежский район
Глебовский сельсовет

Используемые условные знаки и обозначения:

- проектные границы публичного сервитута
- характеристическая точка границы публичного сервитута
- границы административно-территориальных образований
- обозначение границы населенного пункта
- границы земельных участков по сведениям ЕГРН
- кадастровый номер земельного участка
- линия электропередачи и опора с её номером

Масштаб 1:2000

Выноска № 20

- Курская область - обозначение субъекта
- Фатежский район - обозначение муниципального образования
- Глебовский сельсовет - обозначение населенного пункта
- д. Шалимовка - обозначение оси трассы ВЛ-35 кВ
- обозначение проекции провода ВЛ-35 кВ

Схема расположения границ публичного сервитута



Курская область
Фатежский район
Глебовский сельсовет



Используемые условные знаки и обозначения:

Масштаб 1:2000

Выноска № 21

- - проектные границы публичного сервитута
- **1** - характерная точка границы публичного сервитута
- - границы административно-территориальных образований
- - обозначение границы населенного пункта
- - границы земельных участков по сведениям ЕГРН
- 46:25:071301:27 - кадастровый номер земельного участка
- **1** - линия электропередачи и опора с её номером

- Курская область - обозначение субъекта
- Фатежский район - обозначение муниципального образования
- Глебовский сельсовет - обозначение населенного пункта
- д. Шалимовка - обозначение населенного пункта
- - обозначение оси трассы ВЛ-35 кВ
- - обозначение проекции провода ВЛ-35 кВ

Схема расположения границ публичного сервитута

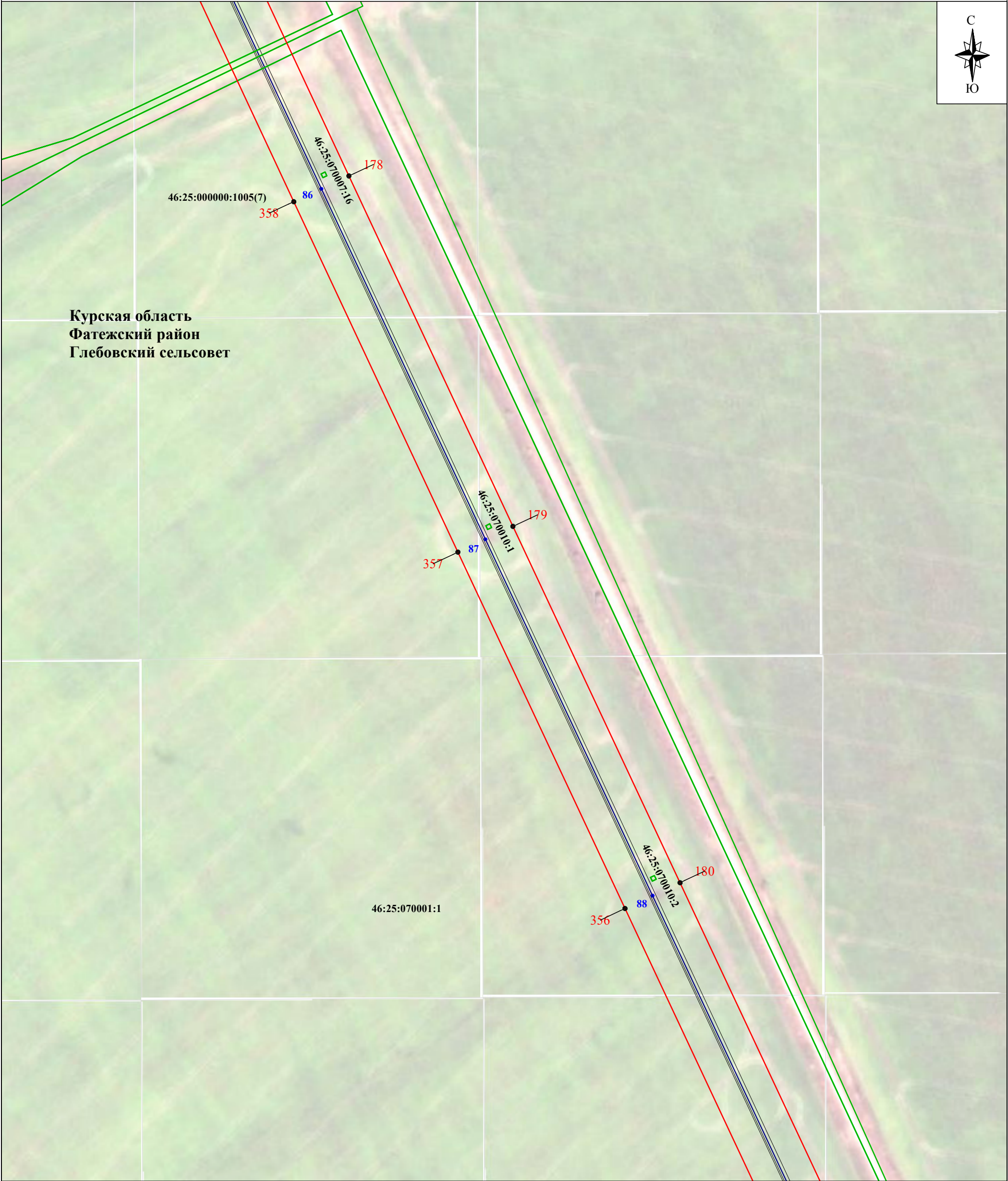

Курская область
Фатежский район
Глебовский сельсовет



Используемые условные знаки и обозначения:

Масштаб 1:2000

Выноска № 22

- проектные границы публичного сервитута
- характеристическая точка границы публичного сервитута
- границы административно-территориальных образований
- обозначение границы населенного пункта
- границы земельных участков по сведениям ЕГРН
- кадастровый номер земельного участка
- линия электропередачи и опора с её номером

- Курская область - обозначение субъекта
- Фатежский район - обозначение муниципального образования
- Глебовский сельсовет - обозначение населенного пункта
- д. Шалимовка - обозначение населенного пункта
- обозначение оси трассы ВЛ-35 кВ
- обозначение проекции провода ВЛ-35 кВ

Схема расположения границ публичного сервитута

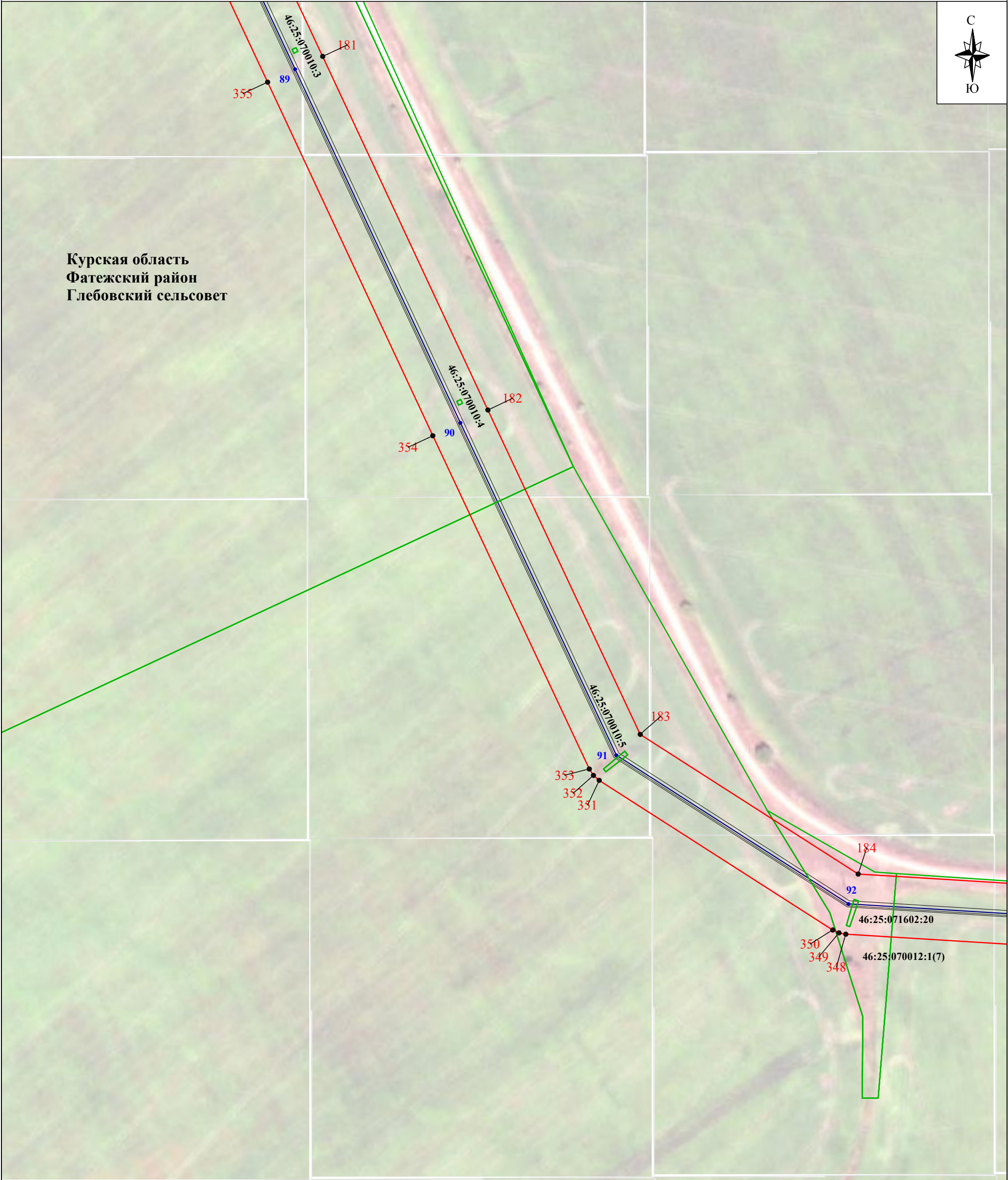

Курская область
Фатежский район
Глебовский сельсовет



Используемые условные знаки и обозначения:

Масштаб 1:2000

Выноска № 23

- проектные границы публичного сервитута
- характеристическая точка границы публичного сервитута
- границы административно-территориальных образований
- обозначение границы населенного пункта
- границы земельных участков по сведениям ЕГРН
- кадастровый номер земельного участка
- линия электропередачи и опора с её номером

- Курская область - обозначение субъекта
- Фатежский район - обозначение муниципального образования
- Глебовский сельсовет - обозначение населенного пункта
- д. Шалимовка - обозначение населенного пункта
- обозначение оси трассы ВЛ-35 кВ
- обозначение проекции провода ВЛ-35 кВ

Схема расположения границ публичного сервитута



Используемые условные знаки и обозначения:

- проектные границы публичного сервитута
- 1 - характерная точка границы публичного сервитута
- границы административно-территориальных образований
- обозначение границы населенного пункта
- границы земельных участков по сведениям ЕГРН
- 46:25:071301:27 - кадастровый номер земельного участка
- 1 — - линия электропередачи и опора с её номером

Масштаб 1:2000

- Курская область - обозначение субъекта
- Фатежский район - обозначение муниципального образования
- Глебовский сельсовет - обозначение населенного пункта
- д. Шалимовка - обозначение населенного пункта
- - обозначение оси трассы ВЛ-35 кВ
- - обозначение проекции провода ВЛ-35 кВ

Выноска № 24

Схема расположения границ публичного сервитута

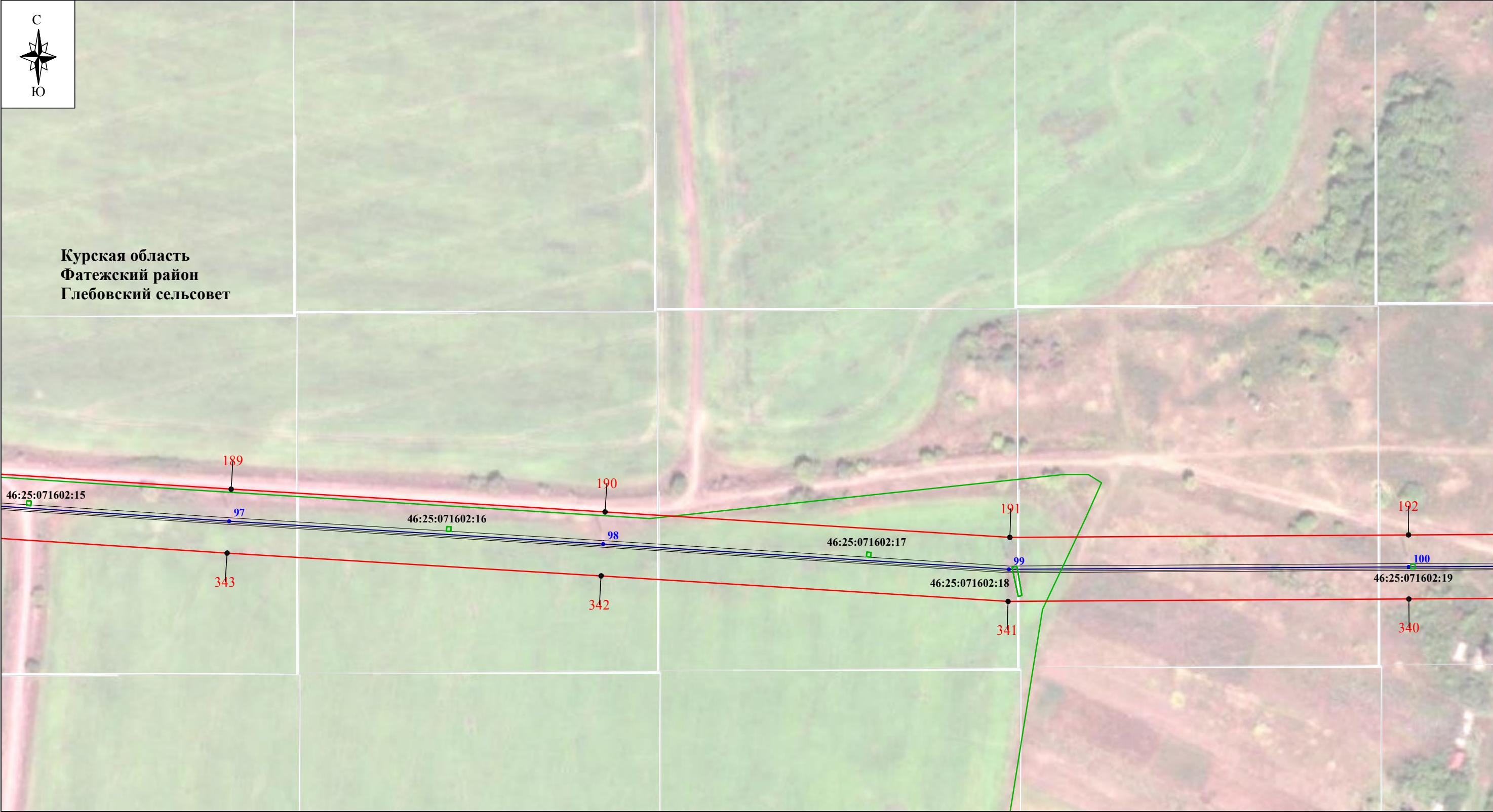

Используемые условные знаки и обозначения:

- проектные границы публичного сервитута
- характеристическая точка границы публичного сервитута
- границы административно-территориальных образований
- обозначение границы населенного пункта
- границы земельных участков по сведениям ЕГРН
- кадастровый номер земельного участка
- линия электропередачи и опора с её номером

Масштаб 1:2000

- Курская область - обозначение субъекта
- Фатежский район - обозначение муниципального образования
- Глебовский сельсовет - обозначение населенного пункта
- д. Шалимовка - обозначение оси трассы ВЛ-35 кВ
- обозначение проекции провода ВЛ-35 кВ

Выноска № 25

Схема расположения границ публичного сервитута

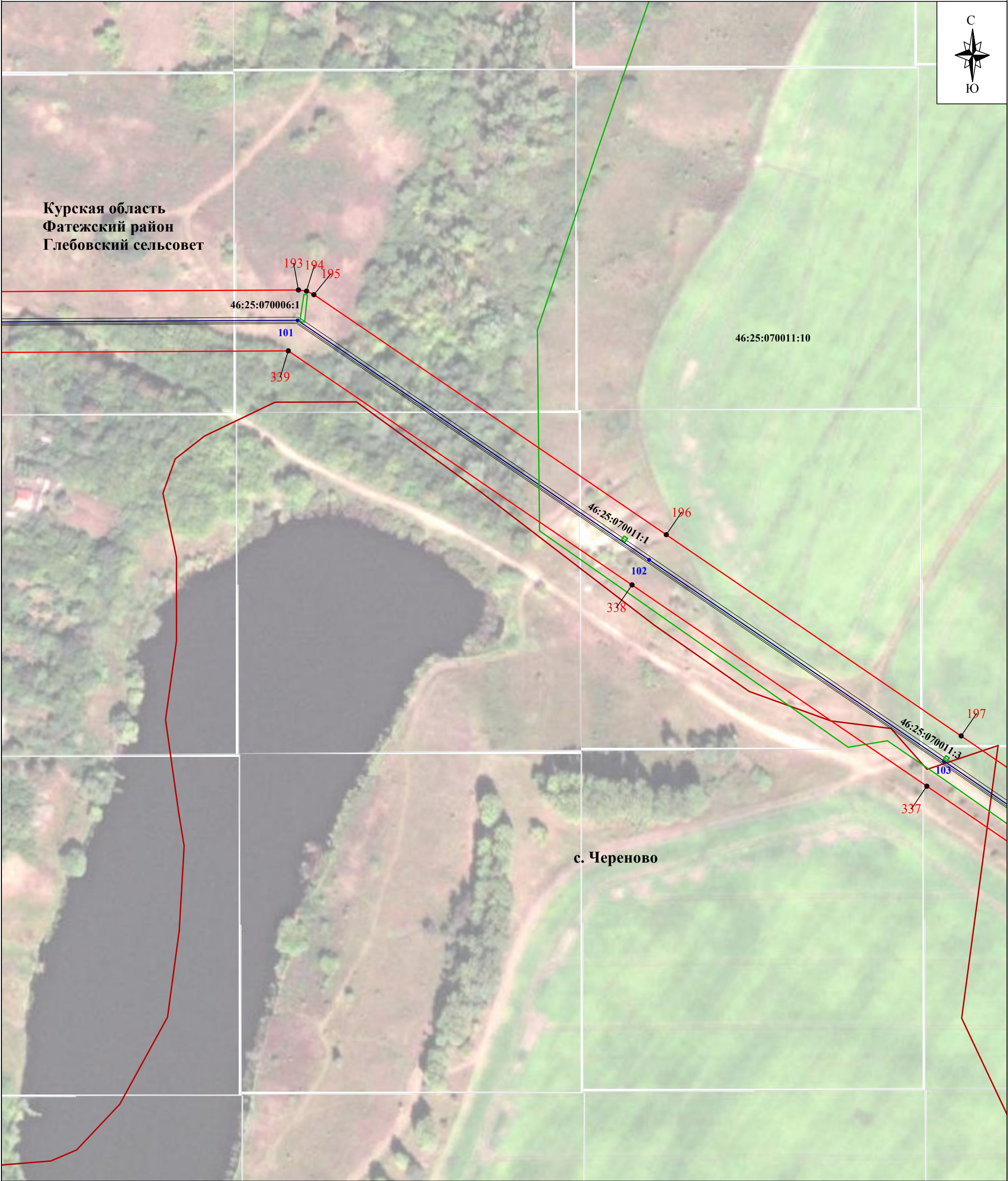

Используемые условные знаки и обозначения:

- - проектные границы публичного сервитута
- **1** - характерная точка границы публичного сервитута
- - границы административно-территориальных образований
- - обозначение границы населенного пункта
- - границы земельных участков по сведениям ЕГРН
- 46:25:071301:27 - кадастровый номер земельного участка
- **1** - линия электропередачи и опора с её номером

Масштаб 1:2000

Выноска № 26

- Курская область** - обозначение субъекта
- Фатежский район** - обозначение муниципального образования
- Глебовский сельсовет** - обозначение населенного пункта
- д. Шалимовка** - обозначение населенного пункта
- - обозначение оси трассы ВЛ-35 кВ
- - обозначение проекции провода ВЛ-35 кВ

Схема расположения границ публичного сервитута



Курская область
Фатежский район
Глебовский сельсовет

Используемые условные знаки и обозначения:

Масштаб 1:2000

Выноска № 27

- проектные границы публичного сервитута
- характеристическая точка границы публичного сервитута
- границы административно-территориальных образований
- обозначение границы населенного пункта
- границы земельных участков по сведениям ЕГРН
- кадастровый номер земельного участка
- линия электропередачи и опора с её номером

- Курская область - обозначение субъекта
- Фатежский район - обозначение муниципального образования
- Глебовский сельсовет - обозначение населенного пункта
- д. Шалимовка - обозначение оси трассы ВЛ-35 кВ
- обозначение проекции провода ВЛ-35 кВ

Схема расположения границ публичного сервитута

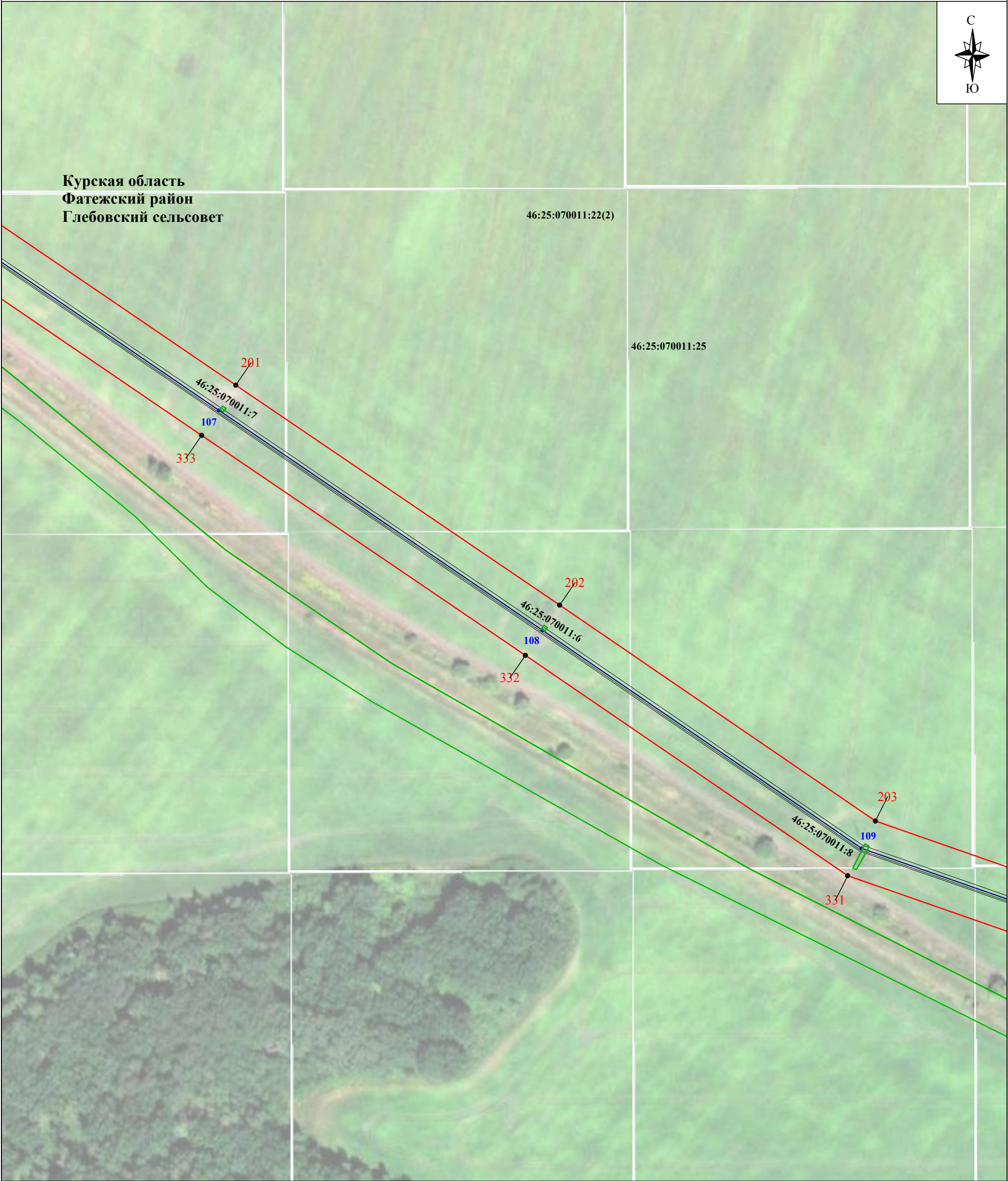

Используемые условные знаки и обозначения:

Масштаб 1:2000

Выноска № 28

- проектные границы публичного сервитута
- характеристическая точка границы публичного сервитута
- границы административно-территориальных образований
- обозначение границы населенного пункта
- границы земельных участков по сведениям ЕГРН
- кадастровый номер земельного участка
- линия электропередачи и опора с её номером

- Курская область - обозначение субъекта
- Фатежский район - обозначение муниципального образования
- Глебовский сельсовет - обозначение населенного пункта
- д. Шалимовка - обозначение населенного пункта
- обозначение оси трассы ВЛ-35 кВ
- обозначение проекции провода ВЛ-35 кВ

Схема расположения границ публичного сервитута



Используемые условные знаки и обозначения:

- - проектные границы публичного сервитута
- **1** - характерная точка границы публичного сервитута
- - границы административно-территориальных образований
- - обозначение границы населенного пункта
- - границы земельных участков по сведениям ЕГРН
- 46:25:071301:27 - кадастровый номер земельного участка
- **1** - линия электропередачи и опора с её номером

Масштаб 1:2000

Выноска № 29

- Курская область - обозначение субъекта
- Фатежский район - обозначение муниципального образования
- Глебовский сельсовет - обозначение населенного пункта
- д. Шалимовка - обозначение населенного пункта
- - обозначение оси трассы ВЛ-35 кВ
- - обозначение проекции провода ВЛ-35 кВ

Схема расположения границ публичного сервитута

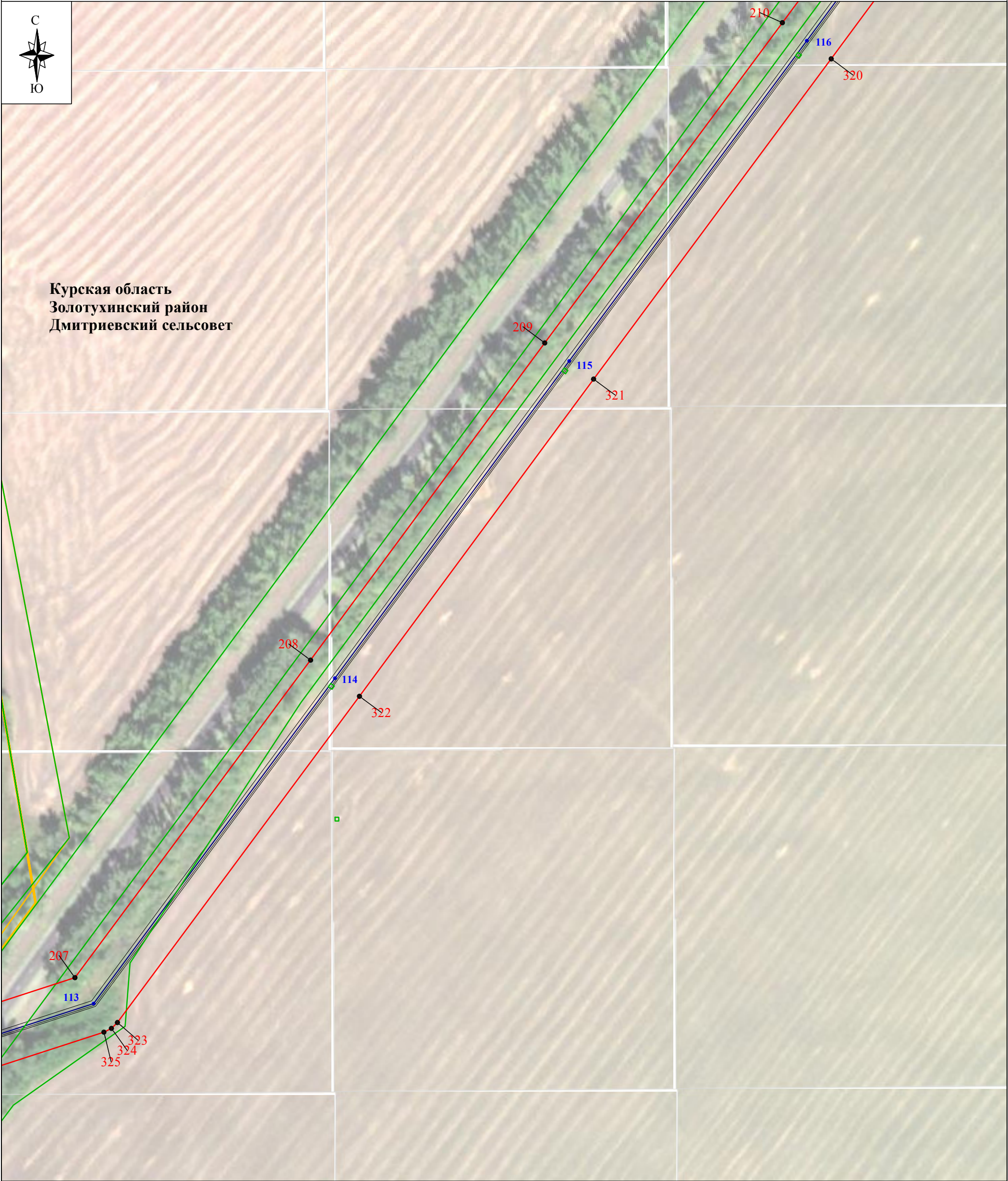

Используемые условные знаки и обозначения:

Масштаб 1:2000

Выноска № 30

- проектные границы публичного сервитута
- характеристическая точка границы публичного сервитута
- границы административно-территориальных образований
- обозначение границы населенного пункта
- границы земельных участков по сведениям ЕГРН
- кадастровый номер земельного участка
- линия электропередачи и опора с её номером

- Курская область - обозначение субъекта
- Золотухинский район - обозначение муниципального образования
- Дмитриевский сельсовет - обозначение населенного пункта
- с. Сергиевское - обозначение оси трассы ВЛ-35 кВ
- обозначение проекции провода ВЛ-35 кВ

Схема расположения границ публичного сервитута

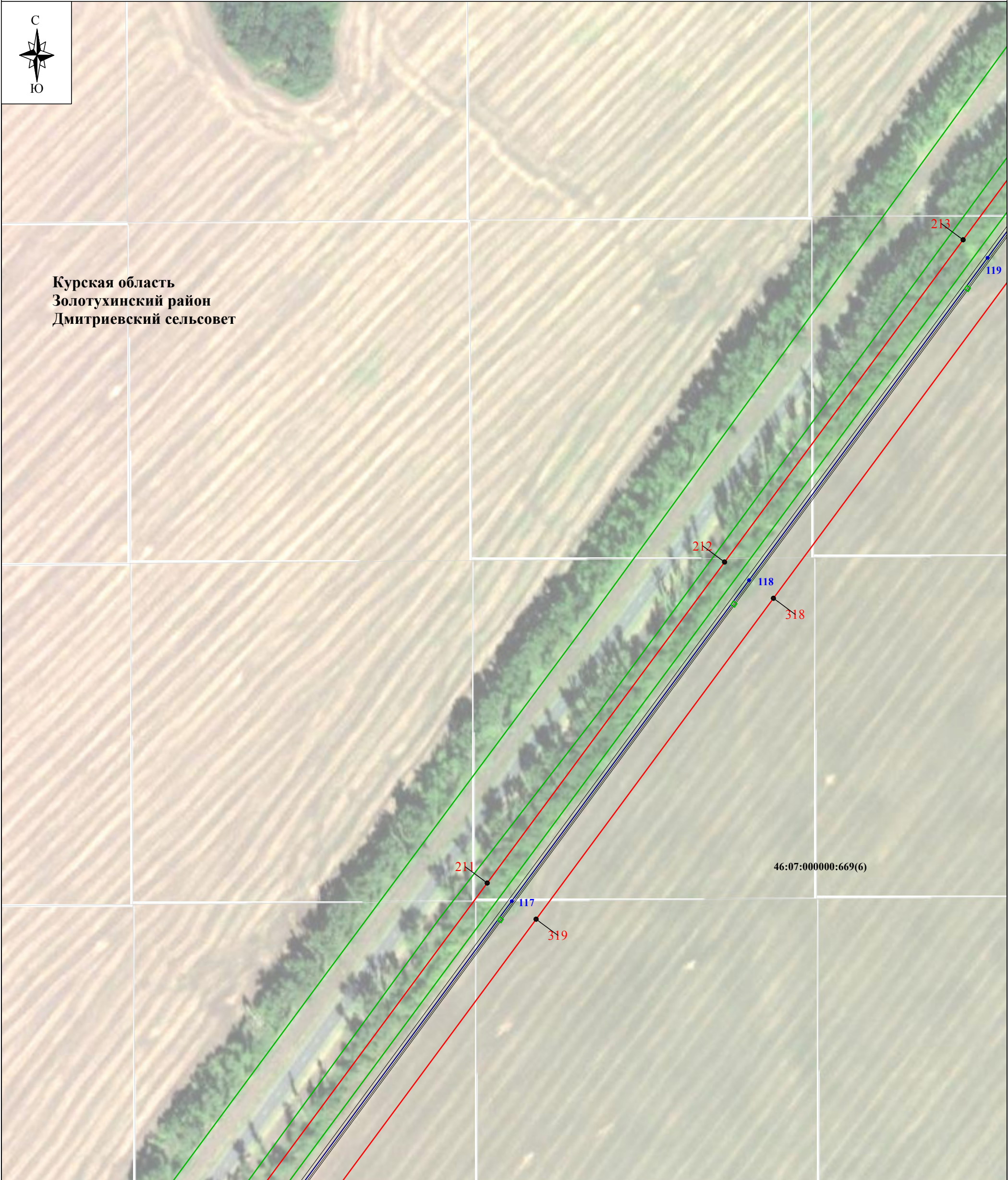

Используемые условные знаки и обозначения:

Масштаб 1:2000

Выноска № 31

- проектные границы публичного сервитута
- характеристическая точка границы публичного сервитута
- границы административно-территориальных образований
- обозначение границы населенного пункта
- границы земельных участков по сведениям ЕГРН
- кадастровый номер земельного участка
- линия электропередачи и опора с её номером

- Курская область - обозначение субъекта
- Золотухинский район - обозначение муниципального образования
- Дмитриевский сельсовет - обозначение населенного пункта
- с. Сергиевское - обозначение населенного пункта
- обозначение оси трассы ВЛ-35 кВ
- обозначение проекции провода ВЛ-35 кВ

Схема расположения границ публичного сервитута







**Курская область
Золотухинский район
Дмитриевский сельсовет**

46:07:000000:312(2)

Используемые условные знаки и обозначения:

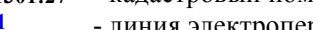
Масштаб 1:2000

Выноска № 32

- 
- | | |
|---|---|
|  | - проектные границы публичного сервитута |
|  | - характерная точка границы публичного сервитута |
|  | - границы административно-территориальных образований |
| | - обозначение границы населенного пункта |
| | - границы земельных участков по сведениям ЕГРН |
| 46:25:071301:27 | - кадастровый номер земельного участка |
|  | - линия электропередачи и опора с её номером |

Курская область	- обозначение субъекта
Золотухинский район	- обозначение муниципального образования
Дмитриевский сельсовет	
с. Сергиевское	- обозначение населенного пункта
<u> </u>	- обозначение оси трассы ВЛ-35 кВ
<u> </u>	- обозначение проекции провода ВЛ-35 кВ

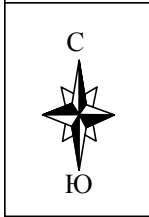

Схема расположения границ публичного сервитута



Используемые условные знаки и обозначения:	Масштаб 1:2000	Выноска № 33
---	-----------------------	---------------------

Масштаб 1:2000 Выноска № 33

ВЫНОСКА № 33

- | | |
|---|---|
| | - проектные границы публичного сервитута |
|  | - характерная точка границы публичного сервитута |
| | - границы административно-территориальных образований |
| | - обозначение границы населенного пункта |
| | - границы земельных участков по сведениям ЕГРН |
| 46:25:071301:27 | - кадастровый номер земельного участка |
|  | - линия электропередачи и опора с её номером |

**Курская область
Золотухинский район
Дмитриевский сельсовет
с. Сергиевское**

- обозначение субъекта
- обозначение муниципального образования
- обозначение населенного пункта
- обозначение оси трассы ВЛ-35 кВ
- обозначение проекции провода ВЛ-35 кВ

Схема расположения границ публичного сервитута



Курская область
Золотухинский район
Дмитриевский сельсовет

Используемые условные знаки и обозначения:

- проектные границы публичного сервитута
- характеристическая точка границы публичного сервитута
- границы административно-территориальных образований
- обозначение границы населенного пункта
- границы земельных участков по сведениям ЕГРН
- кадастровый номер земельного участка
- линия электропередачи и опора с её номером

Масштаб 1:2000

Выноска № 34

- Курская область - обозначение субъекта
- Золотухинский район - обозначение муниципального образования
- Дмитриевский сельсовет - обозначение населенного пункта
- с. Сергиевское - обозначение населенного пункта
- обозначение оси трассы ВЛ-35 кВ
- обозначение проекции провода ВЛ-35 кВ

Схема расположения границ публичного сервитута

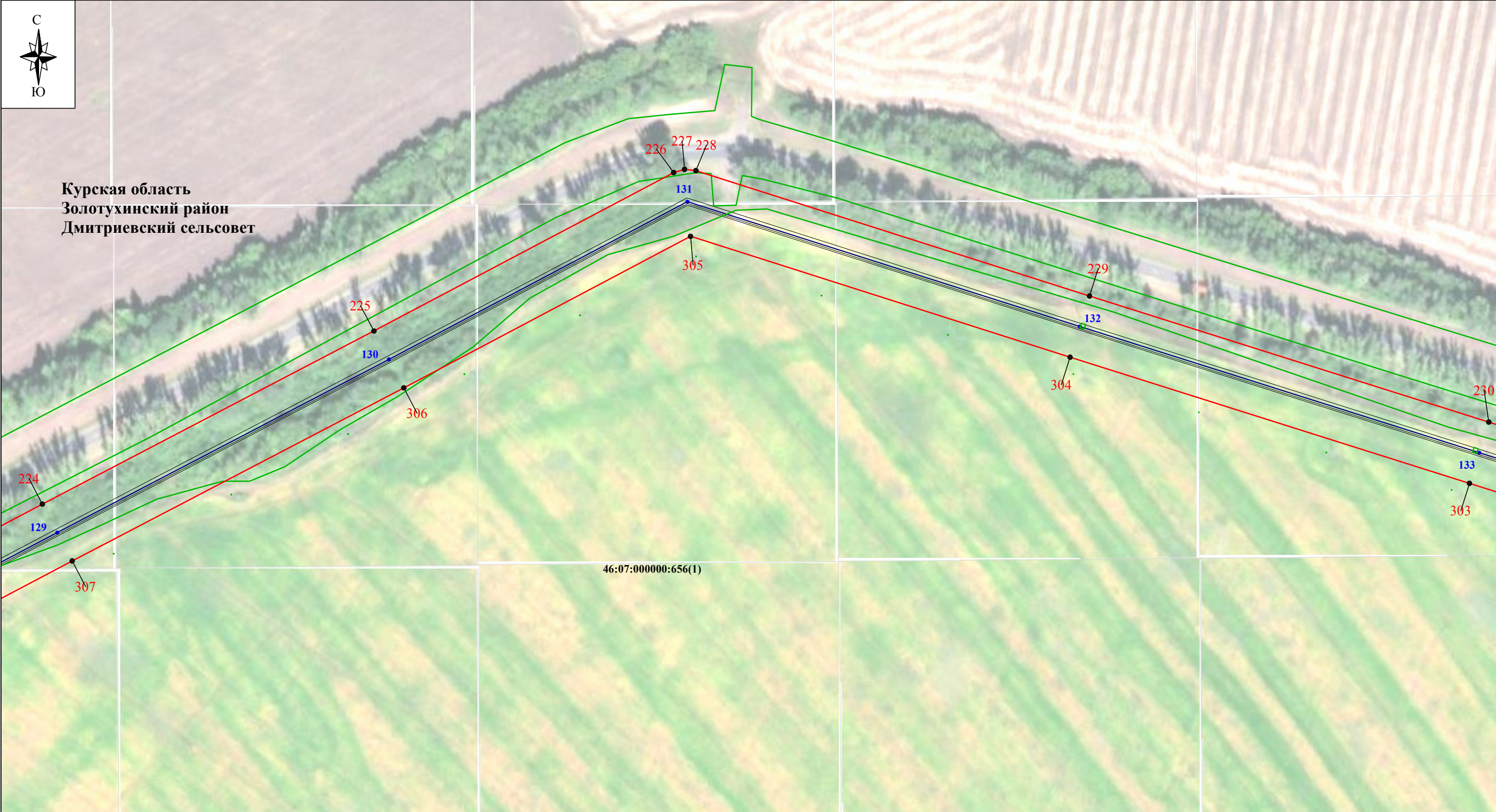

Используемые условные знаки и обозначения:

- проектные границы публичного сервитута
- 1 - характеристическая точка границы публичного сервитута
- границы административно-территориальных образований
- обозначение границы населенного пункта
- границы земельных участков по сведениям ЕГРН
- 46:25:071301:27 - кадастровый номер земельного участка
- 1 - линия электропередачи и опора с её номером

Масштаб 1:2000

- Курская область - обозначение субъекта
- Золотухинский район - обозначение муниципального образования
- Дмитриевский сельсовет - обозначение населенного пункта
- с. Сергиевское - обозначение оси трассы ВЛ-35 кВ
- обозначение проекции провода ВЛ-35 кВ

Выноска № 35

Схема расположения границ публичного сервитута

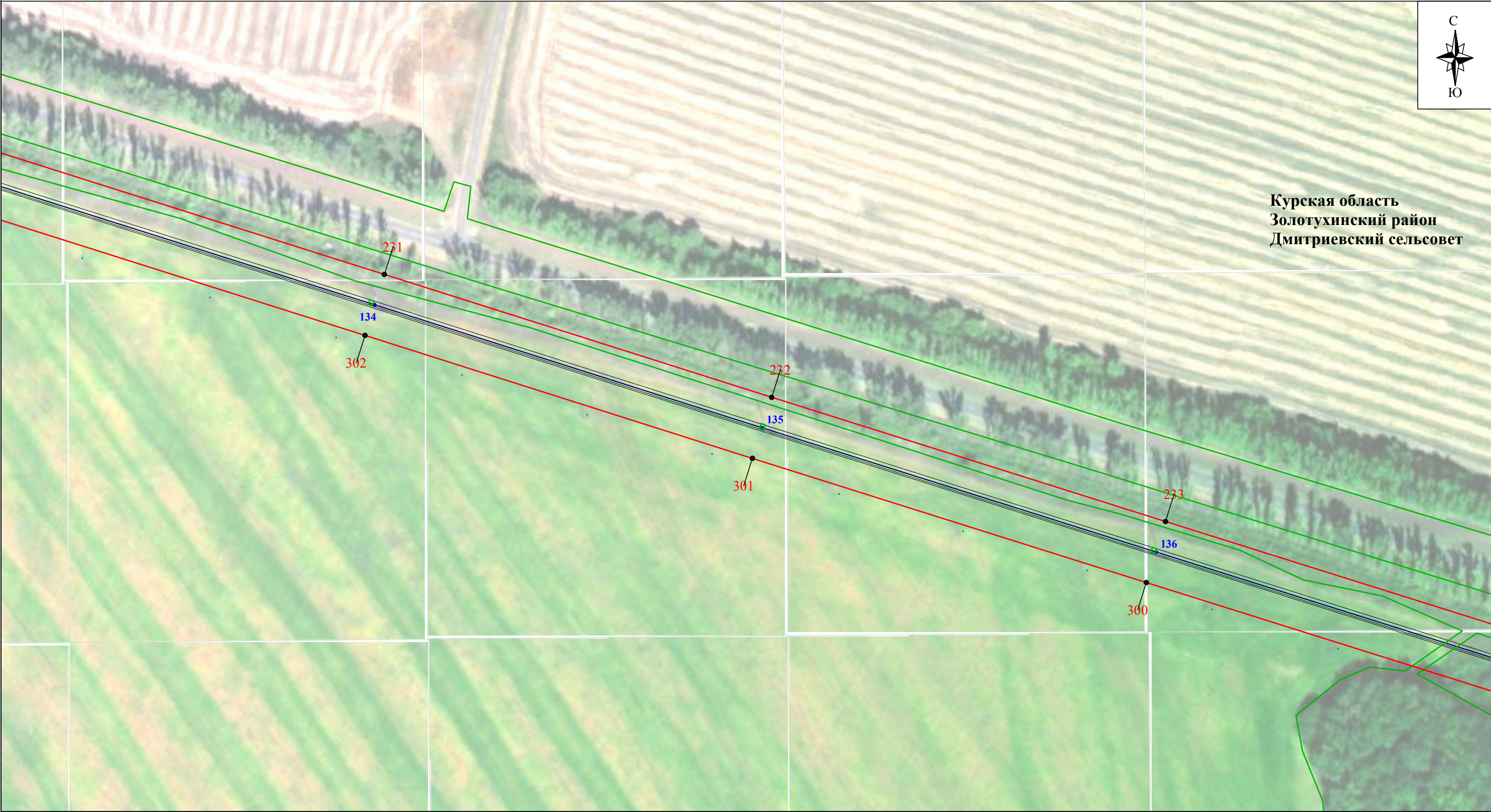

Курская область
Золотухинский район
Дмитриевский сельсовет



Используемые условные знаки и обозначения:

- проектные границы публичного сервитута
- характерная точка границы публичного сервитута
- границы административно-территориальных образований
- обозначение границы населенного пункта
- границы земельных участков по сведениям ЕГРН
- 46:25:071301:27 - кадастровый номер земельного участка
- линия электропередачи и опора с её номером

Масштаб 1:2000

- Курская область - обозначение субъекта
- Золотухинский район - обозначение муниципального образования
- Дмитриевский сельсовет - обозначение населенного пункта
- обозначение оси трассы ВЛ-35 кВ
- обозначение проекции провода ВЛ-35 кВ

Выноска № 36

Схема расположения границ публичного сервитута



Используемые условные знаки и обозначения:

Масштаб 1:2000

Выноска № 37

- проектные границы публичного сервитута
- характеристическая точка границы публичного сервитута
- границы административно-территориальных образований
- обозначение границы населенного пункта
- границы земельных участков по сведениям ЕГРН
- кадастровый номер земельного участка
- линия электропередачи и опора с её номером

- Курская область - обозначение субъекта
- Золотухинский район - обозначение муниципального образования
- Дмитриевский сельсовет - обозначение населенного пункта
- с. Сергиевское - обозначение оси трассы ВЛ-35 кВ
- обозначение проекции провода ВЛ-35 кВ

Схема расположения границ публичного сервитута

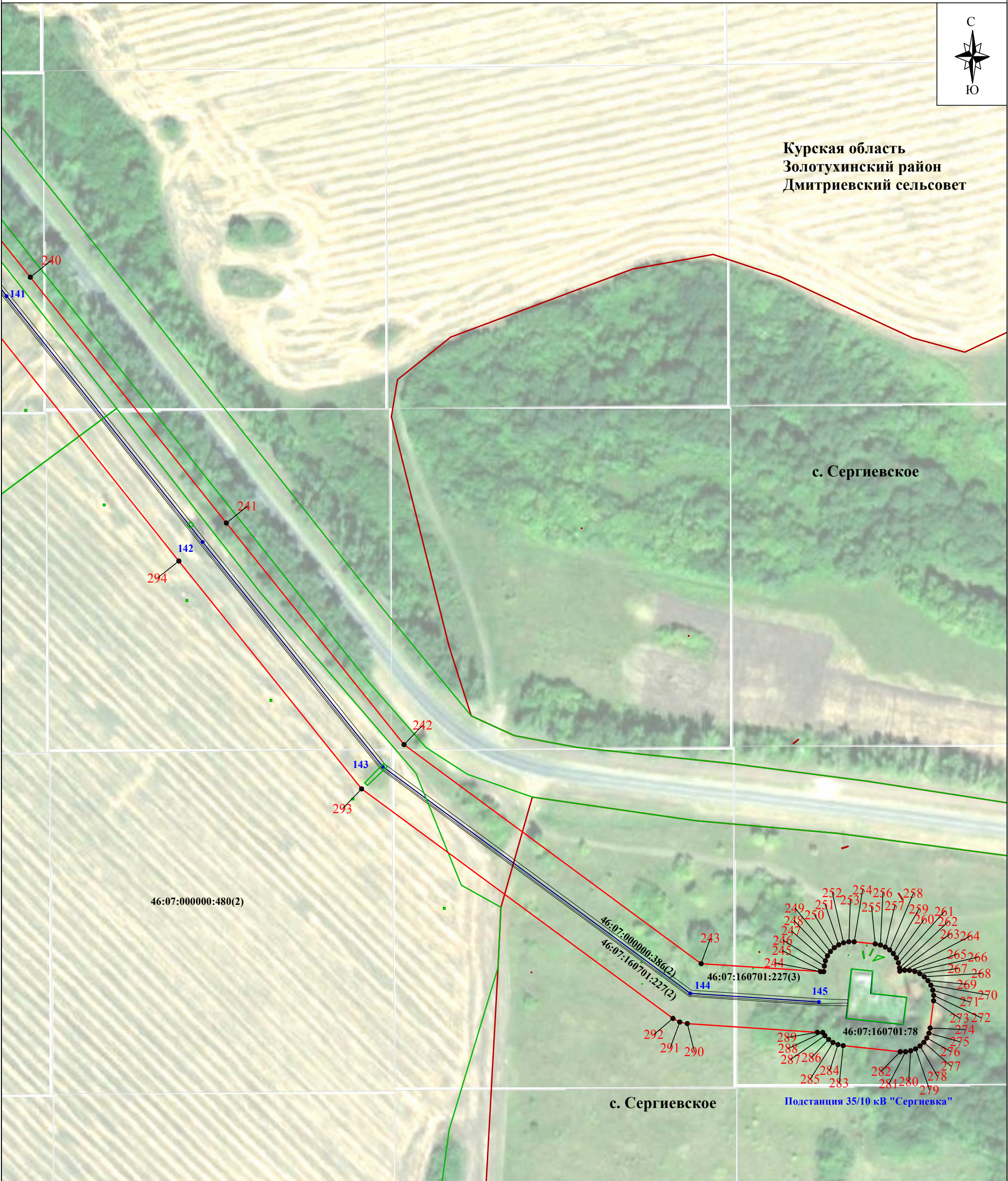

Используемые условные знаки и обозначения:

- проектные границы публичного сервитута
- характеристическая точка границы публичного сервитута
- границы административно-территориальных образований
- обозначение границы населенного пункта
- границы земельных участков по сведениям ЕГРН
- кадастровый номер земельного участка
- линия электропередачи и опора с её номером

Масштаб 1:2000

Выноска № 38

- Курская область - обозначение субъекта
- Золотухинский район - обозначение муниципального образования
- Дмитриевский сельсовет - обозначение населенного пункта
- с. Сергиевское - обозначение оси трассы ВЛ-35 кВ
- обозначение проекции провода ВЛ-35 кВ

Схема расположения границ публичного сервитута

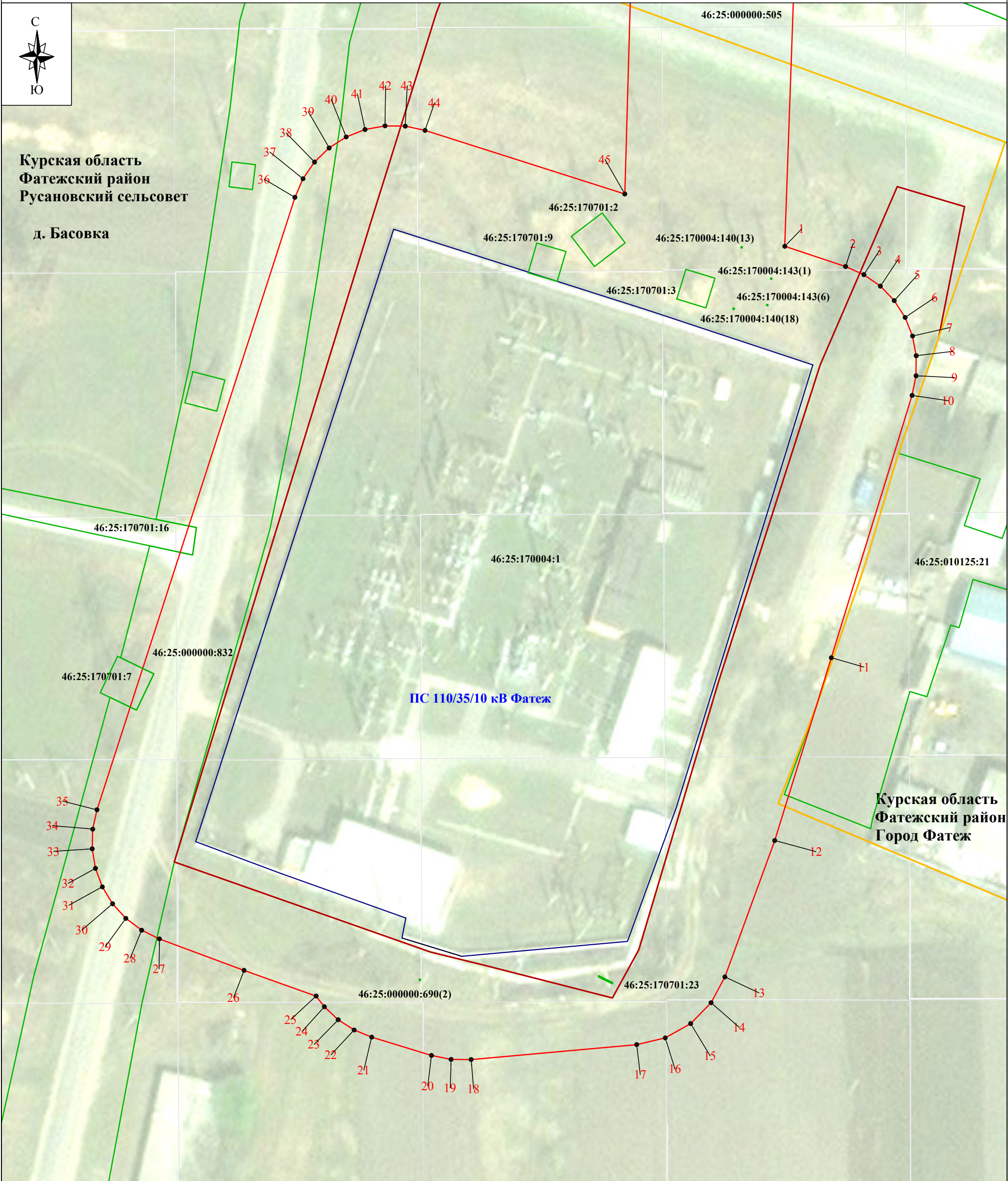

Используемые условные знаки и обозначения:

Масштаб 1:700

Выноска № 1.1

- - проектные границы публичного сервитута
- 1 - характерная точка границы публичного сервитута
- - обозначение границы населенного пункта
- - границы земельных участков по сведениям ЕГРН
- 46:25:170004:1 - кадастровый номер земельного участка
- ПС 110/35/10 кВ Фатеж - подстанция и его наименование

- Курская область - обозначение субъекта
- Фатежский район - обозначение муниципального образования
- Русановский сельсовет д. Басовка - обозначение населенного пункта

Схема расположения границ публичного сервитута

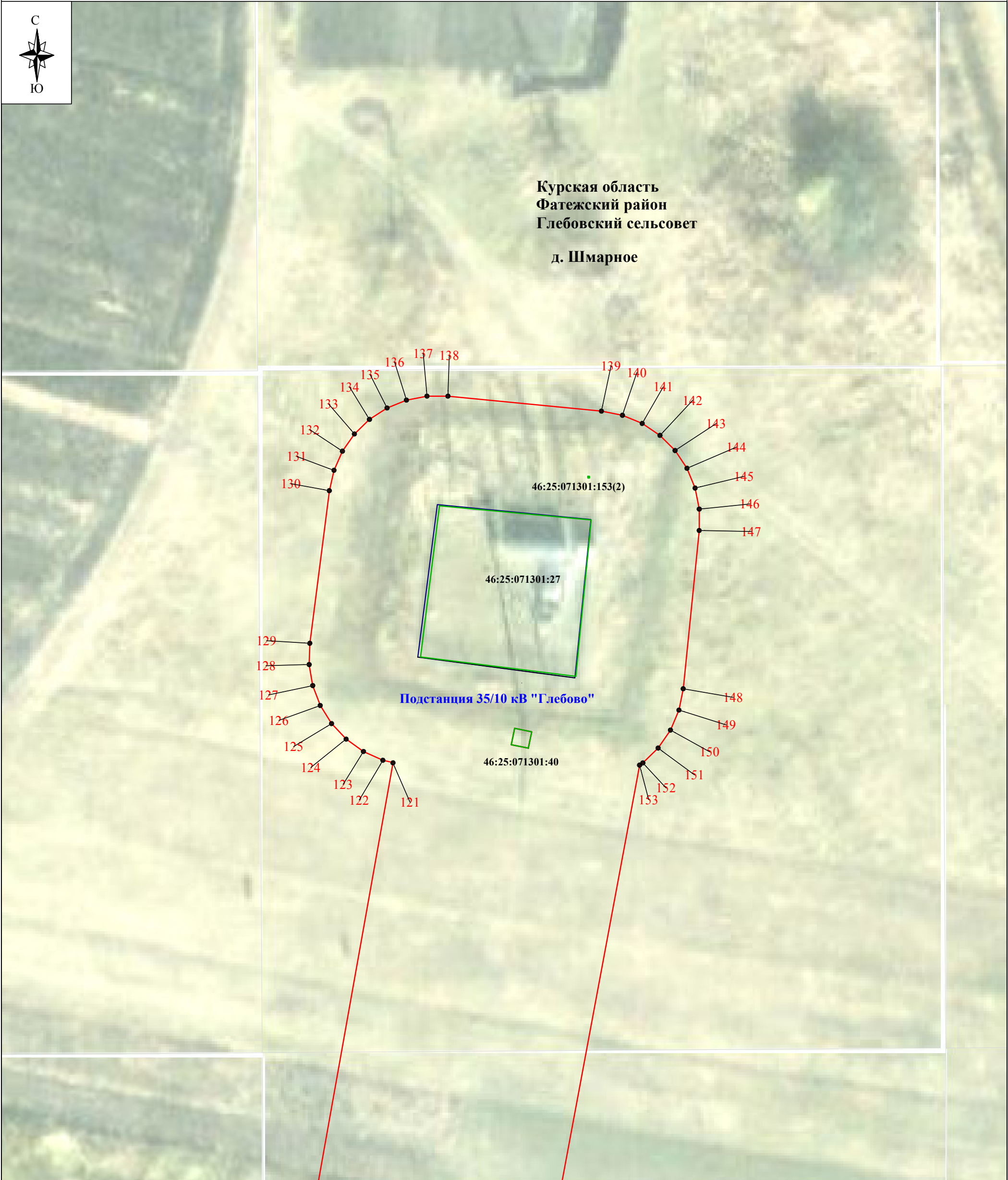

Используемые условные знаки и обозначения:

Масштаб 1:500

Выноска № 17.1

- проектные границы публичного сервитута
- 1 - характерная точка границы публичного сервитута
- обозначение границы населенного пункта
- границы земельных участков по сведениям ЕГРН
- 46:25:071301:27 - кадастровый номер земельного участка
- Подстанция 35/10 кВ "Глебово" - подстанция и его наименование

- Курская область - обозначение субъекта
- Фатежский район - обозначение муниципального образования
- Глебовский сельсовет - обозначение муниципального образования
- д. Шмарное - обозначение населенного пункта

Схема расположения границ публичного сервитута

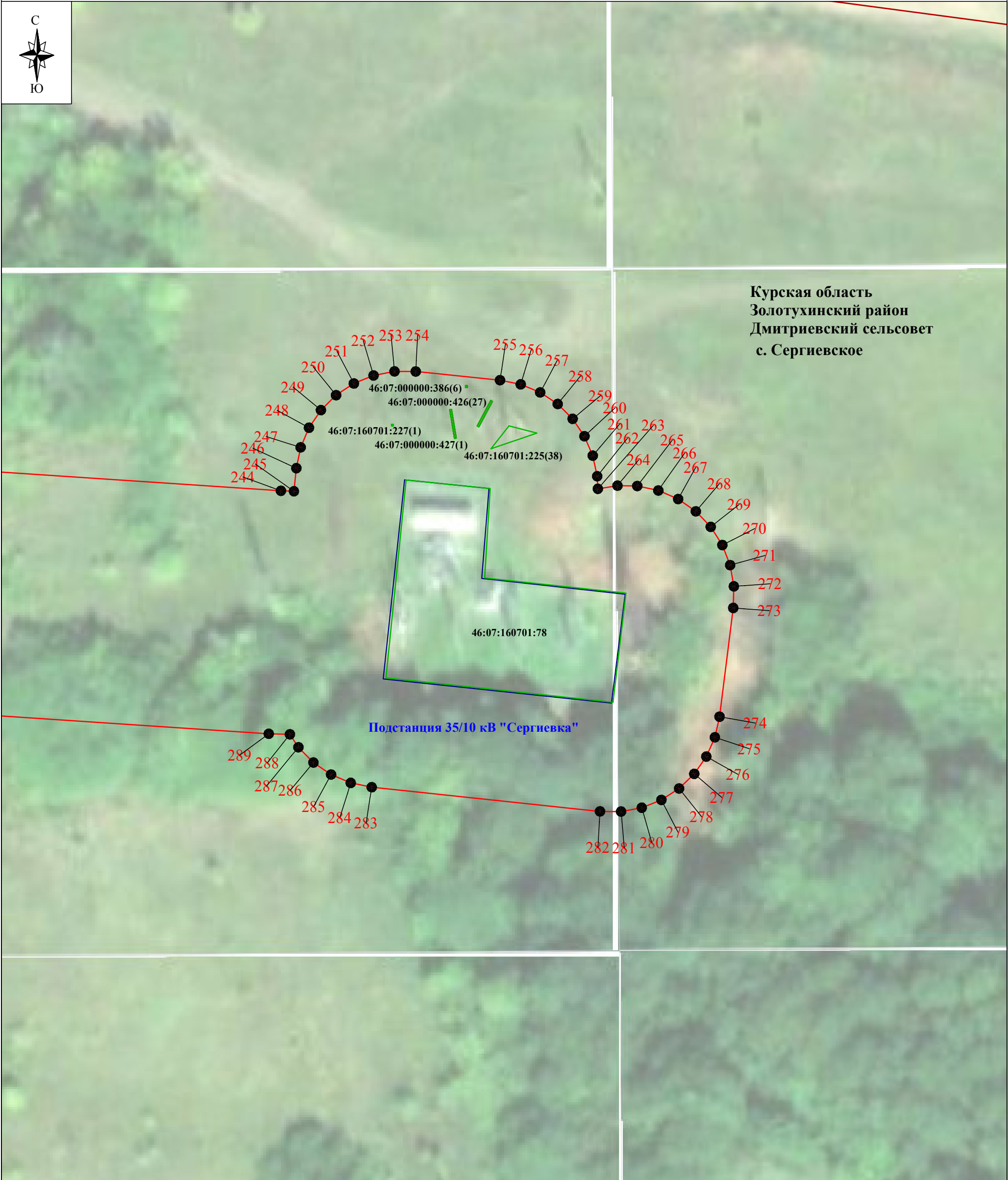

Используемые условные знаки и обозначения:

Масштаб 1:500

Выноска № 38.1

- проектные границы публичного сервитута
- 1 - характерная точка границы публичного сервитута
- обозначение границы населенного пункта
- границы земельных участков по сведениям ЕГРН
- 46:07:160701:78 - кадастровый номер земельного участка
- Подстанция 35/10 кВ "Сергиевка" - подстанция и его наименование

- Курская область - обозначение субъекта
- Золотухинский район - обозначение муниципального образования
- Дмитриевский сельсовет - обозначение муниципального образования
- с. Сергиевское - обозначение населенного пункта